



Statistische Berichte

Kennziffer
B VI 7 j
2009

Bewährungshilfestatistik in Bayern 2009

Unterstellungen am 31. Dezember
und beendete Bewährungsaufsichten im Laufe des Jahres



Bestellen im Internet

www.statistik.bayern.de/veroeffentlichungen

Kostenlos (Informationelle Grundversorgung)

Alle Statistischen Berichte und die Querschnittsveröffentlichung „Bayern Daten“ können im Internetangebot des Landesamts unter „Veröffentlichungen“ kostenlos als Datei (PDF und teilweise EXCEL) heruntergeladen werden.

Kostenpflichtig

Alle anderen Veröffentlichungen sind im Internetangebot kostenpflichtig. Sie können dort als Datei (auch auf Datenträger) und auch als Druckausgabe bestellt werden. In diesen Fällen ist lediglich eine einmalige Anmeldung erforderlich.

Lieferung

- per Download (bei kostenlosen Dateien)
- per E-Mail (als PDF-Datei oder -falls verfügbar- als XLS-Datei)
- per Post (als Druck-Ausgabe oder als CD-ROM bzw. DVD)

Newsletter-Service

Per E-Mail benachrichtigen wir Sie aktuell über unsere Neuerscheinungen. Dabei können Sie individuell auswählen, welche Themen Sie beobachten möchten.

Zeichenerklärung

0	mehr als nichts, aber weniger als die Hälfte der kleinsten in der Tabelle nachgewiesenen Einheit	()	Nachweis unter dem Vorbehalt, dass der Zahlenwert erhebliche Fehler aufweisen kann
-	nichts vorhanden oder keine Veränderung	p	vorläufiges Ergebnis
/	keine Angabe, da Zahl nicht sicher genug	r	berichtigtes Ergebnis
·	Zahlenwert unbekannt, geheimzuhalten oder nicht rechenbar	s	geschätztes Ergebnis
...	Angabe fällt später an	D	Durchschnitt
x	Tabellenfach gesperrt, da Aussage nicht sinnvoll	≙	entspricht

Auf- und Abrundungen

Im Allgemeinen ist ohne Rücksicht auf die Endsummen auf- bzw. abgerundet worden. Deshalb können sich bei der Summierung von Einzelangaben geringfügige Abweichungen zu den ausgewiesenen Endsummen ergeben. Bei der Aufgliederung der Gesamtheit in Prozent kann die Summe der Einzelwerte wegen Rundens vom Wert 100 % abweichen. Eine Abstimmung auf 100 % erfolgt im Allgemeinen nicht.

Impressum

Verleger, Herausgeber und Druck Bayerisches Landesamt für Statistik und Datenverarbeitung
Neuhauser Straße 8, 80331 München
Briefanschrift: 80288 München

Bestellungen Telefon 089 2119-205
Telefax 089 2119-457
E-Mail vertrieb@statistik.bayern.de
Internet www.statistik.bayern.de

© Bayerisches Landesamt für Statistik und Datenverarbeitung, München 2010
Alle Veröffentlichungen oder Daten sind Werke im Sinne § 2 Urheberrechtsgesetz. Die Verwendung, Vervielfältigung und/oder Verbreitung von Veröffentlichungen oder Daten gleich welchen Mediums (Print, Datenträger, Datei etc.) – auch auszugsweise – ist nur mit Quellenangabe gestattet.
Sie bedarf der vorherigen Genehmigung bei Nutzung für gewerbliche Zwecke, bei entgeltlicher Verbreitung oder bei Weitergabe an Dritte sowie bei Weiterverbreitung über elektronische Systeme und/oder Datenträger. Sofern in den Produkten auf das Vorhandensein von Copyrightrechten Dritter hingewiesen wird, sind die in deren Produkten ausgewiesenen Copyrightbestimmungen zu wahren. Alle übrigen Rechte bleiben vorbehalten.

Inhaltsübersicht

	Seite
Vorbemerkung	3
Schaubilder	
1 Unterstellungen unter Bewährungsaufsicht in Bayern am 31.12. des Berichtsjahres	4
2 Entwicklung der Anzahl der Bewährungshelfer in Bayern nach Geschlecht ab 1990	4
3 Unterstellungen am 31.12.2009 insgesamt in Bayern nach schwersten Straftaten - Hauptdeliktgruppen	5
4 Unterstellungen am 31.12.2009 in Bayern nach Art des Strafrechts und Hauptdeliktgruppen	5
5 Beendete Unterstellten im Jahr 2009 in Bayern nach Altersgruppen der Probanden (Alter zum Zeitpunkt der Unterstellung)	6
6 Anteil erfolgreich beendeter Unterstellungen in Bayern im Jahr 2009 nach Altersgruppen in Prozent	6
7 Durch Bewährung oder Widerruf wegen Nichtbewährung beendete Bewährungsaufsichten in Bayern seit 1990	
a) allgemeines Strafrecht	7
b) Jugendstrafrecht	7
8 Beendete Bewährungsaufsichten in Bayern im Jahr 2009 nach Beendigungsgründen	
a) allgemeines Strafrecht	8
b) Jugendstrafrecht	8
Übersichten: Zeitreihen	
1 Bewährungshelfer, Probanden und Unterstellungen unter Bewährungsaufsicht in Bayern seit 1990	9
2 Unterstellungen am 31.12. unter Bewährungsaufsicht in Bayern seit 1990	
nach dem Grund der Unterstellung	10
3 Beendete Bewährungsaufsichten in Bayern seit 1990 nach Art des Strafrechts und Beendigungsgründen	11
4 Anteil erfolgreich beendeter Unterstellungen in Bayern seit 1999 nach Altersgruppen (Alter der Probanden zum Zeitpunkt der Unterstellung)	12
Tabellenteil	
Unterstellungen unter Bewährungsaufsicht in Bayern am 31.12.2009	
RB.1 nach Landgerichten und OLG-Bezirken	14
RB.2 nach allgemeinem Strafrecht nach Landgerichten und dem Grund der Unterstellung	16
RB.3 nach Jugendstrafrecht nach Landgerichten und dem Grund der Unterstellung	18
RB.4 nach schwersten Straftaten	20
Beendete Bewährungsaufsichten in Bayern im Jahr 2009	
RB.10 nach Art der Beendigung, Alter der Unterstellten und Staatsangehörigkeit	36
RB.11 nach allgemeinem Strafrecht nach Unterstellungs- und Beendigungsgründen	37
RB.12 nach Jugendstrafrecht nach Unterstellungs- und Beendigungsgründen	38
RB.20 nach Alter der Unterstellten und schwersten Straftaten	39
RB.21 Durch Bewährung beendete Bewährungsaufsichten nach Alter der Unterstellten und schwersten Straftaten	40
RB.22 Durch Widerruf beendete Bewährungsaufsichten nach Alter der Unterstellten und schwersten Straftaten	41
RB.23 Durch Einbeziehung in ein neues Urteil beendete Bewährungsaufsichten nach Alter der Unterstellten und schwersten Straftaten	42
- nach allgemeinem Strafrecht	
RB.30 nach früheren Verurteilungen und Unterstellungen sowie schwersten Straftaten	44
RB.31 Ausgewählte beendete Bewährungsaufsichten nach Beendigungsgründen und schwersten Straftaten	46
RB.32 aufgrund Strafaussetzung zur Bewährung bei Freiheitsstrafen nach § 56 StGB nach Beendigungsgründen und schwersten Straftaten	48

Noch: Inhaltsübersicht

Noch: Beendete Bewährungsaufsichten in Bayern im Jahr 2009

Seite

- nach allgemeinem Strafrecht

RB.33	aufgrund Aussetzung des Strafrestes bei Verbüßung von zwei Dritteln oder mehr (§ 57 Abs.1 StGB) nach Beendigungsgründen und schwersten Straftaten	50
RB.34	aufgrund Aussetzung des Strafrestes bei Verbüßung von weniger als zwei Dritteln (§ 57 Abs.2 StGB) nach Beendigungsgründen und schwersten Straftaten	52
RB.35	aufgrund Straf-(Rest-) Aussetzung nach §§ 35, 36 BtMG nach Beendigungsgründen und schwersten Straftaten	54

- nach Jugendstrafrecht

RB.40	nach früheren Verurteilungen und Unterstellungen sowie schwersten Straftaten	56
RB.41	Ausgewählte beendete Bewährungsaufsichten nach Beendigungsgründen und schwersten Straftaten	58
RB.42	aufgrund Aussetzung der Verhängung der Jugendstrafe nach § 27 JGG nach Beendigungsgründen und schwersten Straftaten	60
RB.43	aufgrund Strafaussetzung zur Bewährung bei Jugendstrafe nach § 21 JGG nach Beendigungsgründen und schwersten Straftaten	62
RB.44	aufgrund Strafaussetzung zur Bewährung bei Jugendstrafe nach § 30 JGG nach Beendigungsgründen und schwersten Straftaten	64
RB.45	aufgrund Aussetzung des Restes einer Jugendstrafe nach § 88 JGG nach Beendigungsgründen und schwersten Straftaten	66
RB.46	aufgrund erneuter Anordnung nach § 24 Abs. 2 JGG nach Beendigungsgründen und schwersten Straftaten	68
RB.47	aufgrund Straf-(Rest-) Aussetzung nach §§ 35, 36 BtMG nach Beendigungsgründen und schwersten Straftaten	70

Anhang

Veröffentlichungen zur Bewährungshilfestatistik	73
Zählkarten nach allgemeinem Strafrecht	74
Zählkarten nach Jugendstrafrecht	76

Abkürzungen

BWA = Bewährungsaufsicht	BtMG = Betäubungsmittelgesetz	FA = Führungsaufsicht
i.V.m. = in Verbindung mit	JGG = Jugendgerichtsgesetz	StGB = Strafgesetzbuch
STV = Straftatenverzeichnis	StVG = Straßenverkehrsgesetz	WStG = Wehrstrafgesetz

Vorbemerkung

Die Ergebnisse der seit 1963 bundeseinheitlich durchgeführten Bewährungshilfestatistik werden seit dem Berichtsjahr 2007 in einem Statistischen Bericht veröffentlicht.

Die Ergebnisse werden in zwei Teilen dargestellt. Der erste Teil enthält Schaubilder und tabellarische Zeitreihendarstellungen.

Im zweiten Teil des Berichts folgt der umfangreiche Tabellenteil mit den Ergebnissen des Berichtsjahres. Dort finden sich zunächst Nachweisungen über die am Jahresende bestehenden Unterstellungen unter Bewährungsaufsicht nach dem Grund der Unterstellung sowie nach ausgewählten Straftaten (RB.1 bis RB.4). Es folgen Tabellen über die beendeten Bewährungsaufsichten im Laufe des Berichtsjahres (RB.10 bis RB.47) nach Beendigungsgründen sowie nach Art der Straftat und ausgewählten persönlichen Merkmalen der Unterstellten.

Bei den Unterstellungen unter Bewährungsaufsicht handelt es sich um Fälle, bei denen den Straffälligen entweder im Urteil Strafaussetzung zur Bewährung oder nach Verbüßung eines Teils der erkannten Freiheits- bzw. Jugendstrafe vorzeitige Entlassung gewährt und gleichzeitig Unterstellung unter einen Bewährungshelfer bzw. eine Bewährungshelferin angeordnet worden ist. Erfasst werden außerdem die Unterstellungen, die aufgrund der Aussetzung der Jugendstrafe erfolgen. Dabei erstreckt sich die Bewährungshilfestatistik ausschließlich auf Unterstellungen der hauptamtlichen Bewährungshelfer und Bewährungshelferinnen.

Die Zahl der Unterstellungen ist größer als die der unterstellten Personen. Das ergibt sich daraus, dass eine Person, die wegen mehrerer Straftaten in verschiedenen Verfahren abgeurteilt worden ist, mehrfach unter Bewährungshilfe gestellt werden kann (Mehrfachunterstellung, siehe hierzu die Tabellen RB.1, RB.30 und RB.40).

Im Berichtsjahr 2001 wurden erstmals Unterstellungen nach §§ 35, 36 BtMG (Bewährungsunterstellungen für betäubungsmittelabhängige Straftäter, die sich einer Rehabilitationsmaßnahme unterziehen oder unterzogen haben) getrennt erfasst. Die Zahl der gemäß dieser Bestimmung einem hauptamtlichen Bewährungshelfer unterstellten Personen findet sich in der Tabelle RB.2 bzw. RB.3.

In der Statistik werden die durch Bewährung beendeten Unterstellungen denjenigen gegenübergestellt, die durch Widerruf dieser Vergünstigung beendet worden sind. Seit dem Berichtsjahr 1992 werden darüber hinaus die insbesondere bei Unterstellungen nach Jugendstrafrecht vermehrt aufgetretenen Fälle erfasst, in denen die Unterstellung durch Einbeziehung in ein neues Urteil beendet wurde. Um eine Vergleichbarkeit der Bewährungs- bzw. Widerrufsquoten mit den Vorjahren zu gewährleisten, sind die durch Einbeziehung in ein neues Urteil beendeten Unterstellungen unter Bewährungsaufsicht in die Zeitreihendarstellung der Übersicht 3 nicht mit einbezogen.

Die Ergebnisdarstellung zu den beendeten Unterstellungen nach Alter, Staatsangehörigkeit und Art der Straftat (Tabellen 10 bis 40) beschränken sich auf die Fälle, die nicht im Wege der Gnade angeordnet wurden. Die Zahl der im Wege der Gnade angeordneten Unterstellungen unter Bewährungsaufsicht kann den Tabellen RB.2 und RB.3 entnommen werden.

Das Straftatenverzeichnis der Bewährungshilfestatistik stimmt mit dem der Strafverfolgungsstatistik sowie der Strafvollzugsstatistik überein. Ein Vergleich unter diesen Statistiken ist somit gewährleistet.

Unterstellungen unter Bewährungsaufsicht in Bayern von 1990 bis 2009 am 31.12. des Berichtsjahres

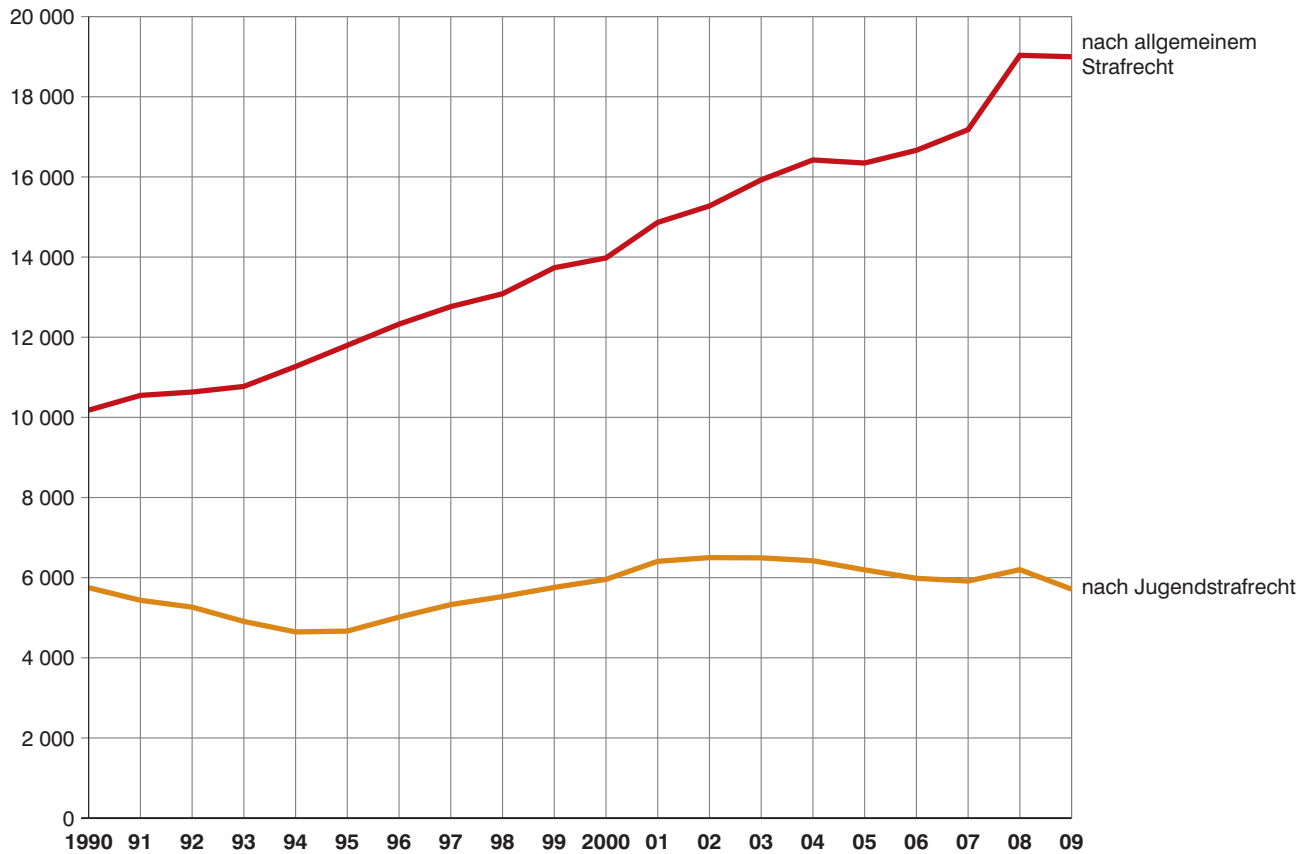

Entwicklung der Anzahl der Bewährungshelfer in Bayern von 1990 bis 2009 nach Geschlecht

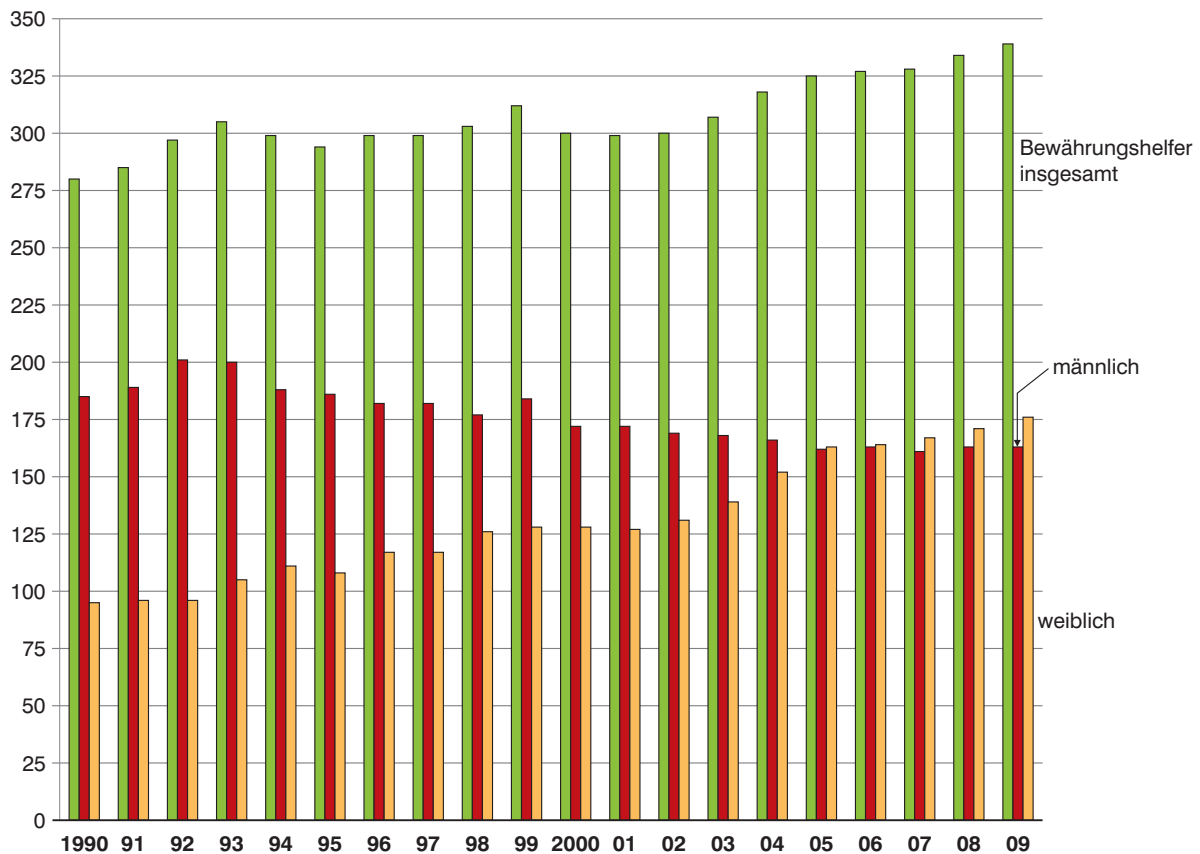

Unterstellungen am 31.12.2009 in Bayern insgesamt nach schwersten Straftaten - Hauptdeliktgruppen in Prozent

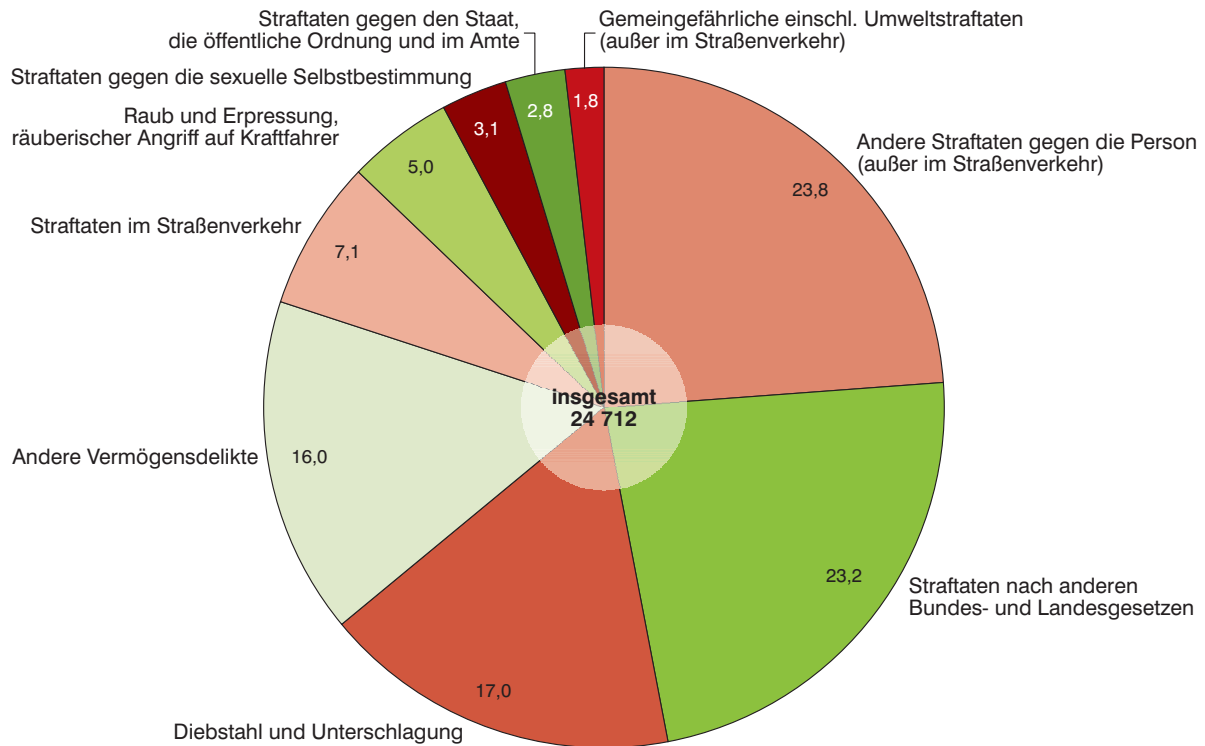

Unterstellungen am 31.12. 2009 in Bayern nach Art des Strafrechts und Hauptdeliktgruppen

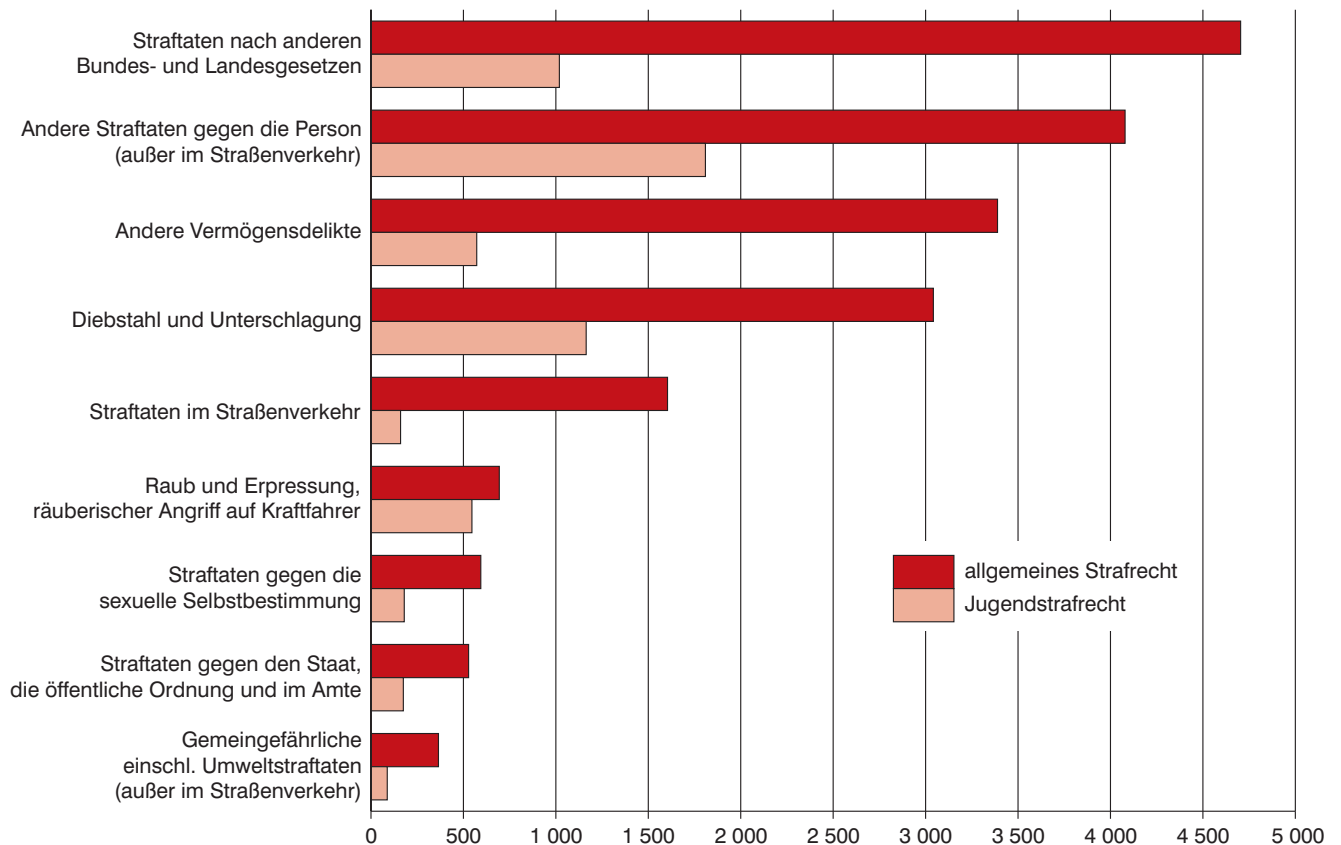

Beendete Unterstellungen in Bayern im Jahr 2009 nach Altersgruppen der Probanden

Alter zum Zeitpunkt der Unterstellung in Prozent

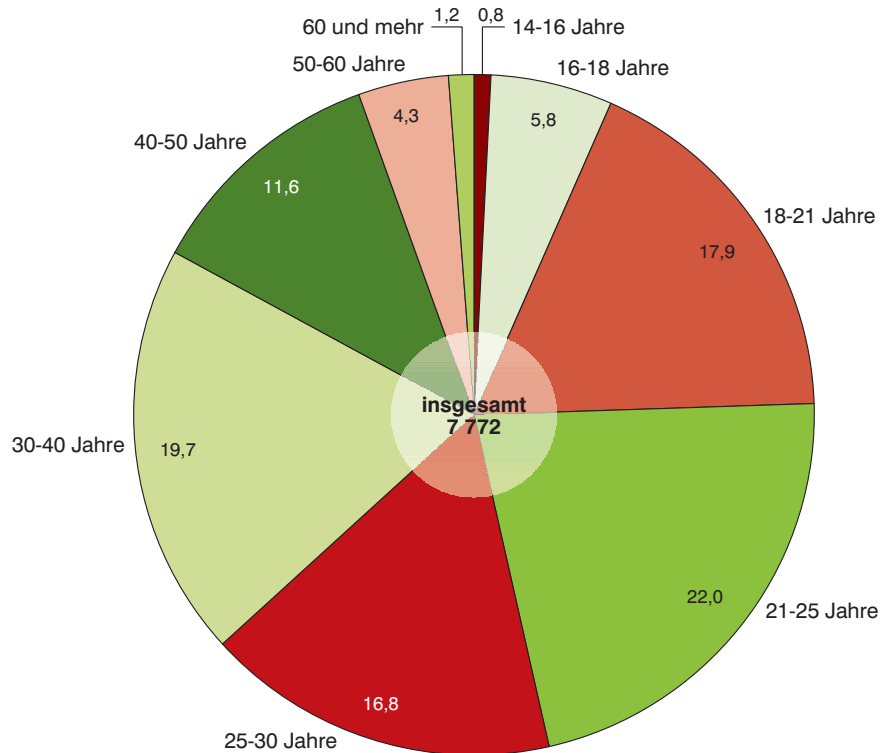

Anteil erfolgreich beendeter Unterstellungen in Bayern im Jahr 2009 nach Altersgruppen und Geschlecht in Prozent

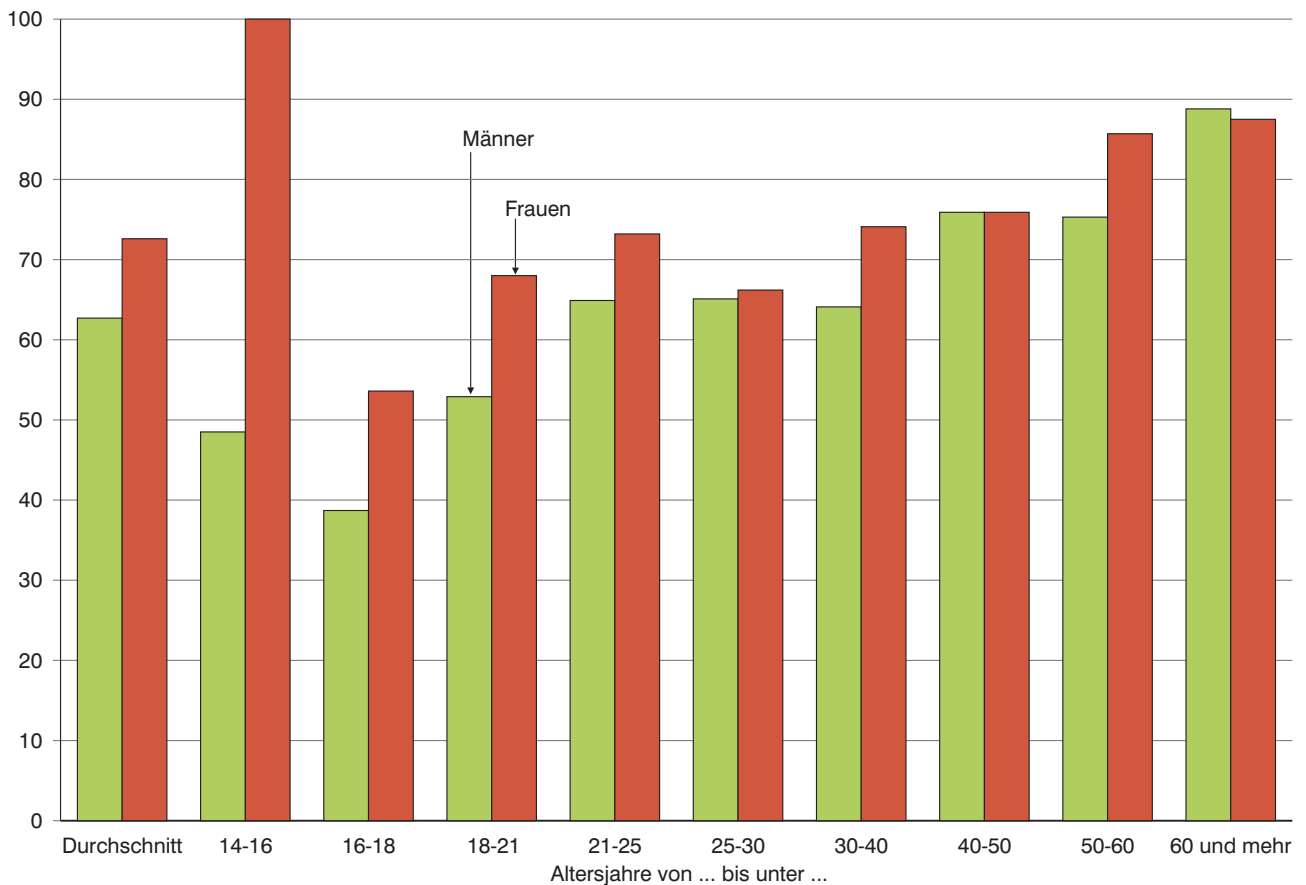

Beendete Bewährungsaufsichten in Bayern seit 1990

durch Bewährung oder Widerruf wegen Nichtbewährung

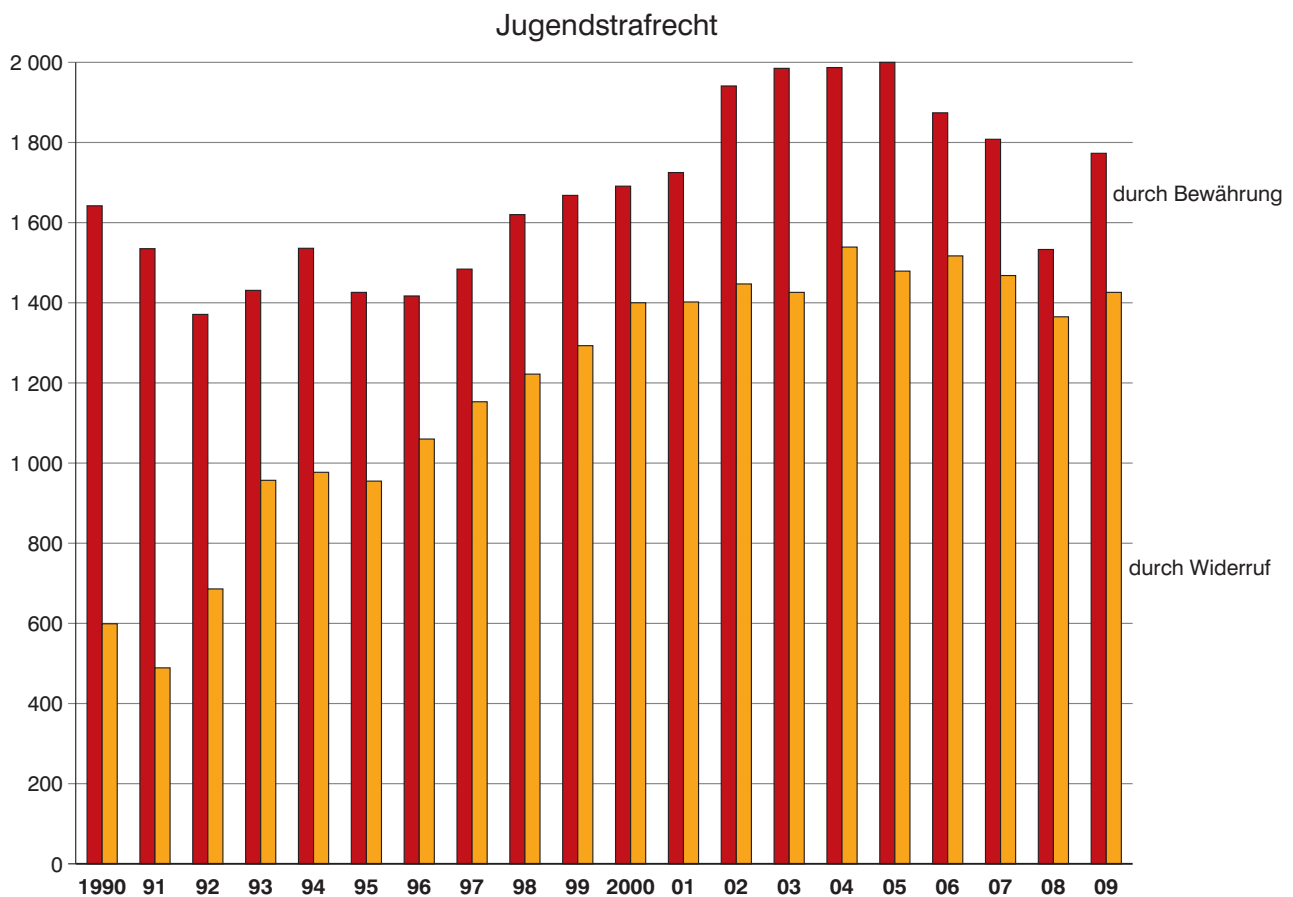
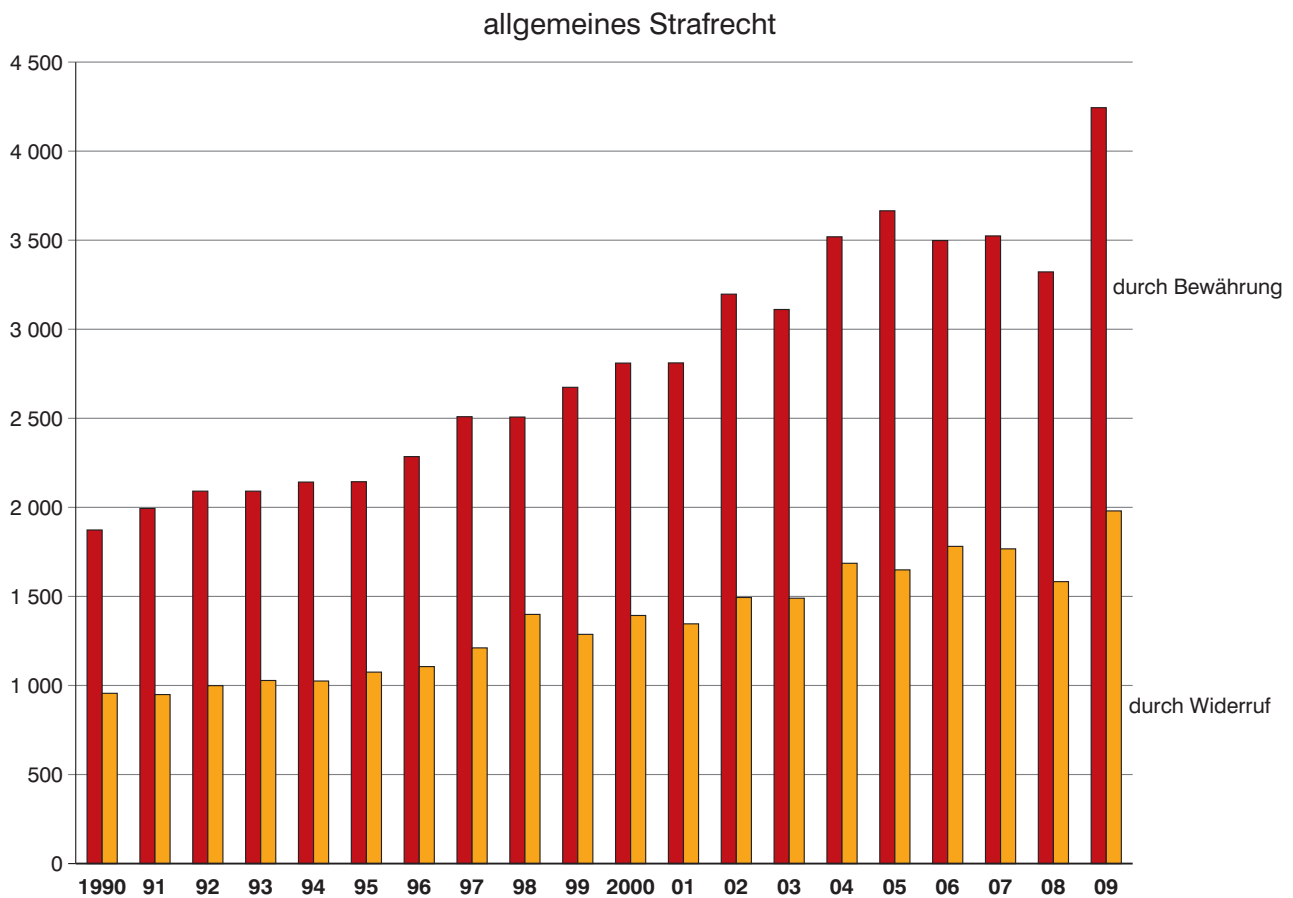

Beendete Bewährungsaufsichten in Bayern im Jahr 2009 nach Beendigungsgründen

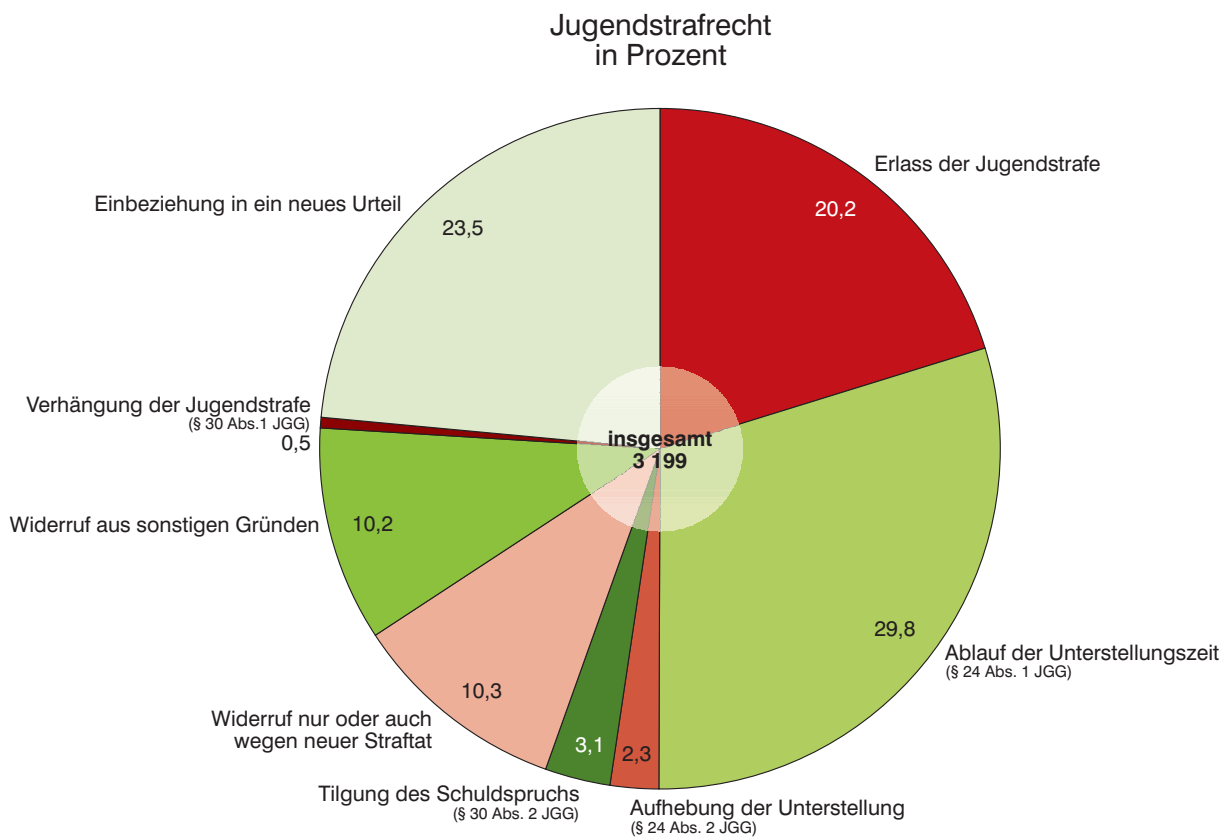
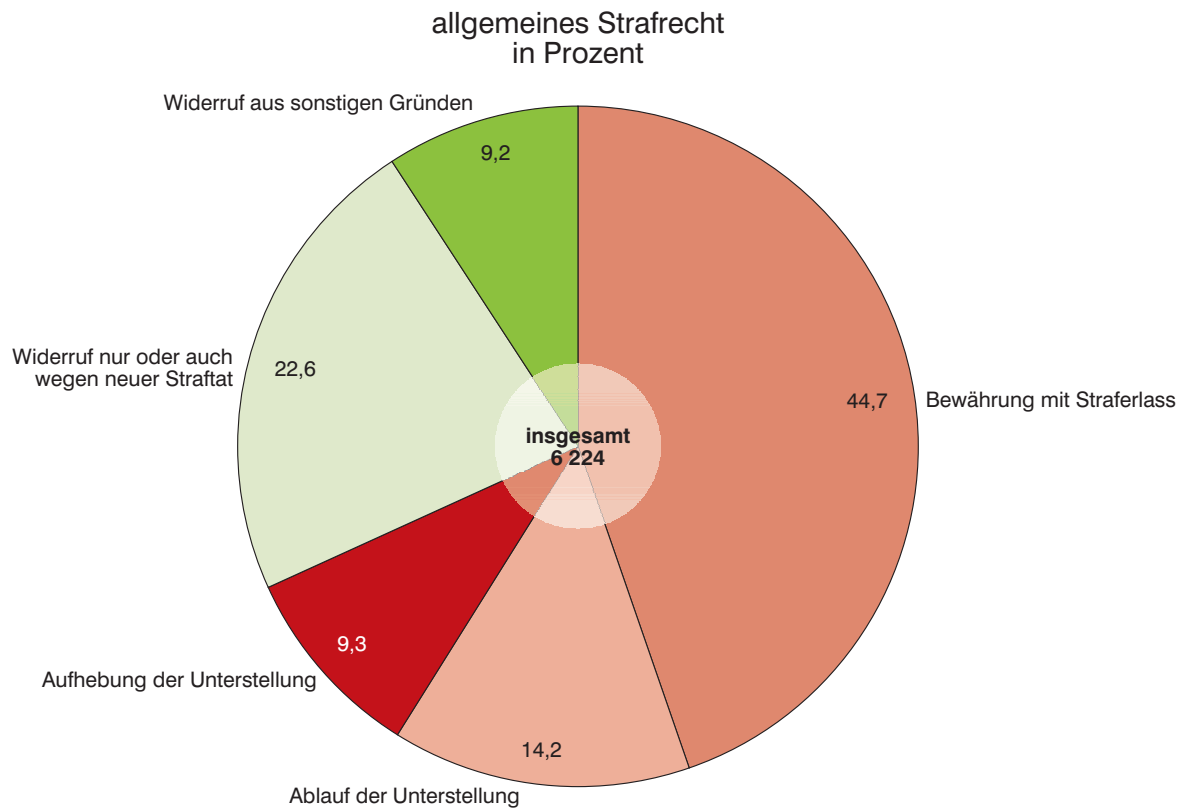

Übersicht 1

Bewährungshelfer, Probanden und Unterstellungen unter Bewährungsaufsicht in Bayern seit 1990

Jahr	Probanden 1)	Bewährungshelfer			Durch- schnittliche Zahl der Probanden je Bewährungs- helfer	Unterstellungen am 31. 12. ...		
						insgesamt	davon nach	
		insgesamt	männlich	weiblich			allgemeinem Strafrecht	Jugend- strafrecht
1990	13 880	280	185	95	49,6	15 929	10 179	5 750
1991	13 788	285	189	96	48,4	15 983	10 548	5 435
1992	13 792	297	201	96	46,4	15 897	10 632	5 265
1993	13 632	305	200	105	44,7	15 680	10 772	4 908
1994	13 797	299	188	111	46,1	15 915	11 269	4 646
1995	14 300	294	186	108	48,6	16 465	11 798	4 667
1996	15 071	299	182	117	50,4	17 342	12 327	5 015
1997	15 655	299	182	117	52,4	18 092	12 764	5 328
1998	16 034	303	177	126	52,9	18 612	13 084	5 528
1999	16 679	312	184	128	53,5	19 490	13 733	5 757
2000	17 053	300	172	128	56,8	19 935	13 978	5 957
2001	18 166	299	172	127	60,8	21 273	14 865	6 408
2002	18 614	300	169	131	62,0	21 775	15 275	6 500
2003	19 137	307	168	139	62,3	22 420	15 926	6 494
2004	19 462	318	166	152	61,2	22 846	16 423	6 423
2005	19 107	325	162	163	58,8	22 541	16 346	6 195
2006	19 036	327	163	164	58,2	22 648	16 664	5 984
2007	19 345	328	161	167	59,0	23 094	17 179	5 915
2008	21 035	334	163	171	63,0	25 234	19 034	6 200
2009	20 611	339	163	176	60,8	24 712	18 999	5 713

1) Abzüglich der Mehrfachunterstellungen.

Übersicht 2

**Unterstellungen am 31. 12. unter Bewährungsaufsicht in Bayern seit 1990
nach dem Grund der Unterstellung *)**

Jahr	Unter- stel- lungen ins- gesamt	allgemeines Strafrecht					Jugendstrafrecht				
		zusammen	darunter: aufgrund 1)				zusammen	darunter: aufgrund 1)			
			Strafaus- setzung § 56 StGB 2)	Aussetzung des Strafrestes nach §§ 57 Abs. 1, 2 StGB 2)		Straf- (Rest) aus setzung nach §§ 35, 36 BtMG		Strafaus- setzung 3)	Aussetzung des Strafrestes nach § 88 JGG 4)		Straf- (Rest) aus- setzung nach §§ 35, 36 BtMG
				Anzahl	%				Anzahl	%	
1990	15 929	10 179	5 551	4 566	44,9	x	5 750	3 836	1 914	33,3	x
1991	15 983	10 548	5 764	4 704	44,6	x	5 435	3 815	1 766	32,5	x
1992	15 897	10 632	5 883	4 665	43,9	x	5 265	3 690	1 575	29,9	x
1993	15 680	10 772	6 135	4 531	42,1	x	4 908	3 588	1 320	26,9	x
1994	15 915	11 269	6 568	4 588	40,7	x	4 646	3 388	1 258	27,1	x
1995	16 465	11 798	6 954	4 739	40,2	x	4 667	3 382	1 285	27,5	x
1996	17 342	12 327	7 259	4 966	40,3	x	5 015	3 714	1 301	25,9	x
1997	18 092	12 764	7 524	5 151	40,4	x	5 328	4 085	1 243	23,3	x
1998	18 612	13 084	7 677	5 315	40,6	x	5 528	4 150	1 378	24,9	x
1999	19 490	13 733	7 992	5 637	41,0	x	5 757	4 322	1 435	24,9	x
2000	19 935	13 978	8 033	5 832	41,7	x	5 957	4 469	1 488	25,0	x
2001	21 273	14 865	8 409	6 300	42,4	317	6 408	4 862	1 490	23,3	45
2002	21 775	15 275	8 741	5 793	37,9	598	6 500	4 892	1 487	22,9	110
2003	22 420	15 926	9 079	5 893	37,0	828	6 494	4 795	1 526	23,5	160
2004	22 846	16 423	9 506	5 830	35,5	957	6 423	4 724	1 500	23,4	181
2005	22 541	16 346	9 420	5 698	34,9	1 104	6 195	4 565	1 432	23,1	179
2006	22 648	16 664	9 491	5 850	35,1	1 183	5 984	4 361	1 402	23,4	201
2007	23 094	17 179	9 696	6 043	35,2	1 292	5 915	4 332	1 372	23,2	191
2008	25 234	19 034	10 921	6 687	35,1	1 362	6 200	4 522	1 459	23,5	191
2009	24 712	18 999	10 722	6 912	36,4	1 289	5 713	4 171	1 353	23,7	170

*) Nur Unterstellungen bei hauptamtlichen Bewährungshelfern; auch mehrfache Unterstellungen eines Probanden.

1) Aufgliederung ohne "aus sonstigen Gründen" wie sie seit Berichtsjahr 2001 erfasst werden und ohne Lebenslang. -

2) Einschl. im Wege der Gnade. - 3) Einschl. Aussetzung der Verhängung der Jugendstrafe nach § 27 JGG und im Wege der Gnade. -

4) Seit 1992 einschl. erneuter Anordnung nach § 24 Abs. 2 JGG.

Übersicht 3

Beendete Bewährungsaufsichten in Bayern seit 1990 nach Art des Strafrechts und Beendigungsgründen

Jahr	ins- gesamt	nach allgemeinem Strafrecht					nach Jugendstrafrecht				
		zu- sammen 1)	abgeschlossen durch				zu- sammen	abgeschlossen durch			
			Bewährung 2)		Widerruf			Bewährung 3)		Widerruf, Verhängung der Jugendstrafe, Einbeziehung in ein neues Urteil	
			Anzahl	%				Anzahl	%		
1990	5 070	2 829	1 873	66,2	956	815	2 241	1 642	73,3	599	517
1991	4 967	2 943	1 994	67,8	949	792	2 024	1 535	75,8	489	401
1992	5 147	3 090	2 091	67,7	999	826	2 057	1 371	66,7	686	409
1993	5 507	3 119	2 091	67,0	1 028	871	2 388	1 431	59,9	957	452
1994	5 680	3 167	2 142	67,6	1 025	872	2 513	1 536	61,1	977	376
1995	5 600	3 219	2 144	66,6	1 075	864	2 381	1 426	59,9	955	326
1996	5 868	3 391	2 285	67,4	1 106	911	2 477	1 417	57,2	1 060	380
1997	6 357	3 720	2 509	67,4	1 211	994	2 637	1 484	56,3	1 153	363
1998	6 748	3 906	2 507	64,2	1 399	1 154	2 842	1 620	57,0	1 222	367
1999	6 922	3 961	2 674	67,5	1 287	1 107	2 961	1 668	56,3	1 293	390
2000	7 294	4 203	2 810	66,9	1 393	1 105	3 091	1 691	54,7	1 400	424
2001	7 284	4 157	2 811	67,6	1 346	1 021	3 127	1 725	55,2	1 402	398
2002	8 079	4 691	3 197	68,2	1 494	1 102	3 388	1 941	57,3	1 447	375
2003	8 012	4 601	3 111	67,6	1 490	1 105	3 411	1 985	58,2	1 426	370
2004	8 731	5 205	3 519	67,6	1 686	1 193	3 526	1 987	56,4	1 539	362
2005	8 793	5 314	3 665	69,0	1 649	1 197	3 479	2 000	57,5	1 479	393
2006	8 670	5 279	3 498	66,3	1 781	1 269	3 391	1 874	55,3	1 517	366
2007	8 567	5 291	3 524	66,6	1 767	1 289	3 276	1 808	55,2	1 468	333
2008	7 803	4 905	3 322	67,7	1 583	1 102	2 898	1 533	52,9	1 365	311
2009	9 423	6 224	4 244	68,2	1 980	1 407	3 199	1 773	55,4	1 426	341

1) einschließlich der nach Aussetzung des Strafrestes bei lebenslanger Freiheitsstrafe Unterstellten. - 2) Straferlass, Ablauf bzw. Aufhebung der Unterstellung. - 3) Erlass der Jugendstrafe, Ablauf bzw. Aufhebung der Unterstellung, Tilgung des Schuldspruchs.

Übersicht 4

**Anteil erfolgreich beendeter Unterstellungen in Bayern seit 1999 nach Altersgruppen und Geschlecht
(Alter der Probanden zum Zeitpunkt der Unterstellung)**

Männliche Probanden

Jahr	Durchschnitt	14-16 Jahre	16-18 Jahre	18-21 Jahre	21-25 Jahre	25-30 Jahre	30-40 Jahre	40-50 Jahre	50-60 Jahre	60 und mehr
1999	62,1	45,5	43,4	54,3	64,4	64,3	68,5	72,5	80,4	76,7
2000	60,8	44,0	40,0	52,8	64,8	62,8	68,0	69,0	76,7	86,7
2001	61,3	33,7	39,5	53,9	65,7	63,8	66,4	73,3	76,6	92,0
2002	62,4	33,1	38,0	57,9	65,1	64,9	67,4	70,7	81,0	84,3
2003	62,5	34,8	42,3	56,0	66,9	64,4	65,9	73,1	73,9	92,9
2004	62,4	47,3	37,3	54,0	66,8	63,9	67,3	72,9	79,4	87,8
2005	63,2	34,5	40,3	54,5	67,3	61,6	69,2	76,9	73,9	85,9
2006	61,0	30,4	38,0	53,5	63,8	59,2	67,5	72,4	81,4	81,3
2007	61,1	39,4	33,0	47,7	66,0	62,0	64,0	73,0	82,6	82,9
2008	61,0	51,4	32,5	44,9	65,0	63,2	63,6	74,6	81,3	83,3
2009	62,7	48,5	38,7	52,9	64,9	65,1	64,1	75,9	75,3	88,8

Weibliche Probanden

Jahr	Durchschnitt	14-16 Jahre	16-18 Jahre	18-21 Jahre	21-25 Jahre	25-30 Jahre	30-40 Jahre	40-50 Jahre	50-60 Jahre	60 und mehr
1999	68,1	47,4	47,6	57,1	74,4	68,7	75,7	70,8	93,3	88,9
2000	69,6	80,0	54,0	63,2	67,7	67,6	74,4	84,1	82,6	76,9
2001	69,7	58,3	47,8	65,9	67,4	71,2	72,0	81,2	84,4	100,0
2002	73,3	61,5	61,5	69,5	76,8	77,8	71,6	74,0	89,7	90,9
2003	73,4	66,7	53,8	68,2	70,1	71,6	83,4	75,0	89,7	83,3
2004	67,6	28,6	50,0	60,0	67,8	69,9	67,3	76,0	85,7	100,0
2005	73,5	55,6	53,3	65,0	78,0	69,2	75,9	78,1	86,1	100,0
2006	68,8	42,9	59,6	62,9	72,0	68,8	69,6	71,2	70,2	84,2
2007	70,7	50,0	46,9	64,4	72,4	72,9	68,6	77,5	81,0	85,7
2008	70,5	66,7	60,0	58,1	66,0	72,9	74,0	73,3	83,0	87,5
2009	72,6	100,0	53,6	68,0	73,2	66,2	74,1	75,9	85,7	87,5

Probanden insgesamt

Jahr	Durchschnitt	14-16 Jahre	16-18 Jahre	18-21 Jahre	21-25 Jahre	25-30 Jahre	30-40 Jahre	40-50 Jahre	50-60 Jahre	60 und mehr
1999	62,7	45,8	43,7	54,5	65,3	64,8	69,3	72,4	81,5	79,5
2000	61,7	47,3	41,3	53,6	65,0	63,3	68,6	70,8	77,4	83,7
2001	62,1	36,4	40,2	54,8	65,9	64,7	67,0	74,3	77,8	92,5
2002	63,5	35,6	40,7	58,8	66,2	66,5	67,9	71,1	82,1	85,5
2003	63,6	38,6	43,1	57,1	67,2	65,2	67,9	73,3	75,8	90,7
2004	63,0	45,9	38,3	54,4	66,9	64,5	67,3	73,3	80,2	88,9
2005	64,3	36,5	41,4	55,3	68,4	62,5	70,0	77,1	75,6	88,5
2006	61,9	31,3	40,0	54,3	64,7	60,5	67,7	72,3	79,6	81,9
2007	62,2	41,0	34,1	49,1	66,6	63,3	64,6	73,6	82,4	83,3
2008	62,1	52,6	35,3	45,8	65,1	64,4	65,1	74,4	81,6	84,0
2009	63,8	52,7	39,4	54,1	65,8	65,2	65,4	75,9	76,9	88,6

Tabellenteil

RB.1 Unterstellungen unter Bewährungsaufsicht am 31.12.2009 nach OLG-Bezirken und Landgerichtsbezirken

Oberlandesgerichtsbezirk ----- Landgericht		Unter- stellungen insgesamt 1)	davon nach		Zweite und weitere bestehende Unterstellungen derselben Person bei demselben Bewährungshelfer unter			Bei demselben Bewährungshelfer mehrfach unter Bewährungsaufsicht Unterstellte		Unterstel- lungen ohne Mehrfach- Unterstel- lungen sind Sp. 1 + Sp. 7 - Sp. 8
			allge- meinem Strafrecht	Jugend- strafrecht	Bewährungs- aufsicht allein	Führungs- aufsicht allein	Bewährungs- und Führungs- aufsicht	Personen	Unter- stellungen	
Land insgesamt										
Bayern	M	21 596	16 319	5 277	3 115	1 262	417	2 812	6 333	18 075
	W	3 116	2 680	436	545	103	37	451	1 031	2 536
	I	24 712	18 999	5 713	3 660	1 365	454	3 263	7 364	20 611
Oberlandesgerichtsbezirke										
OLG-Bezirk München	M	11 934	8 952	2 982	1 676	809	253	1 504	3 424	10 014
	W	1 720	1 456	264	292	70	20	242	554	1 408
	I	13 654	10 408	3 246	1 968	879	273	1 746	3 978	11 422
OLG-Bezirk Nürnberg	M	5 504	4 116	1 388	839	304	116	776	1 729	4 551
	W	791	685	106	146	25	14	125	283	633
	I	6 295	4 801	1 494	985	329	130	901	2 012	5 184
OLG-Bezirk Bamberg	M	4 158	3 251	907	600	149	48	532	1 180	3 510
	W	605	539	66	107	8	3	84	194	495
	I	4 763	3 790	973	707	157	51	616	1 374	4 005
Landgerichtsbezirke										
OLG-Bezirk München										
LG Ingolstadt	M	816	497	319	113	32	8	97	215	698
	W	117	91	26	25	4	2	23	50	90
	I	933	588	345	138	36	10	120	265	788
LG Augsburg	M	1 846	1 403	443	324	89	18	263	604	1 505
	W	283	239	44	59	9	1	44	104	223
	I	2 129	1 642	487	383	98	19	307	708	1 728
LG Deggendorf	M	469	345	124	55	61	19	64	137	396
	W	71	57	14	7	7	5	9	21	59
	I	540	402	138	62	68	24	73	158	455
LG Kempten (Allgäu)	M	733	541	192	84	31	6	77	167	643
	W	95	81	14	14	1	-	11	25	81
	I	828	622	206	98	32	6	88	192	724
LG Landshut	M	946	726	220	113	48	15	101	229	818
	W	162	149	13	26	8	2	21	49	134
	I	1 108	875	233	139	56	17	122	278	952
LG Memmingen	M	1 136	869	267	188	35	9	153	346	943
	W	130	106	24	20	2	-	17	37	110
	I	1 266	975	291	208	37	9	170	383	1 053
LG München I	M	3 026	2 495	531	464	244	107	427	998	2 455
	W	498	435	63	93	14	6	75	174	399
	I	3 524	2 930	594	557	258	113	502	1 172	2 854
LG München II	M	1 227	862	365	167	80	31	157	355	1 029
	W	161	131	30	22	5	-	16	38	139
	I	1 388	993	395	189	85	31	173	393	1 168
LG Passau	M	497	364	133	64	39	16	61	141	417
	W	75	65	10	11	5	2	11	24	62
	I	572	429	143	75	44	18	72	165	479
LG Traunstein	M	1 238	850	388	104	150	24	104	232	1 110
	W	128	102	26	15	15	2	15	32	111
	I	1 366	952	414	119	165	26	119	264	1 221

RB.1 Unterstellungen unter Bewährungsaufsicht am 31.12.2009 nach OLG-Bezirken und Landgerichtsbezirken

Oberlandesgerichtsbezirk ----- Landgericht		Unter- stellungen insgesamt 1)	davon nach		Zweite und weitere bestehende Unterstellungen derselben Person bei demselben Bewährungshelfer unter			Bei demselben Bewährungshelfer mehrfach unter Bewährungsaufsicht Unterstellte		Unterstel- lungen ohne Mehrfach- Unterstel- lungen sind Sp. 1 + Sp. 7 - Sp. 8
			allge- meinem Strafrecht	Jugend- strafrecht	Bewährungs- aufsicht allein	Führungs- aufsicht allein	Bewährungs- und Führungs- aufsicht	Personen	Unter- stellungen	
		1	2	3	4	5	6	7	8	9
OLG-Bezirk Nürnberg										
LG Amberg	M	497	393	104	78	24	6	67	151	413
	W	82	66	16	13	1	-	12	25	69
	I	579	459	120	91	25	6	79	176	482
LG Ansbach	M	437	270	167	50	21	4	44	98	383
	W	60	47	13	11	1	-	8	19	49
	I	497	317	180	61	22	4	52	117	432
LG Nürnberg	M	2 595	1 869	726	394	93	21	342	759	2 178
	W	329	278	51	72	5	2	53	125	257
	I	2 924	2 147	777	466	98	23	395	884	2 435
LG Regensburg	M	1 676	1 374	302	280	149	82	290	648	1 318
	W	263	245	18	41	18	12	44	97	210
	I	1 939	1 619	320	321	167	94	334	745	1 528
LG Weiden i.d. Opf.	M	299	210	89	37	17	3	33	73	259
	W	57	49	8	9	-	-	8	17	48
	I	356	259	97	46	17	3	41	90	307
OLG-Bezirk Bamberg										
LG Aschaffenburg	M	675	513	162	106	14	8	94	208	561
	W	76	69	7	14	-	-	12	26	62
	I	751	582	169	120	14	8	106	234	623
LG Bamberg	M	679	488	191	90	18	4	77	171	585
	W	88	71	17	11	3	-	10	21	77
	I	767	559	208	101	21	4	87	192	662
LG Bayreuth	M	403	333	70	60	39	15	60	135	328
	W	45	42	3	9	3	-	5	14	36
	I	448	375	73	69	42	15	65	149	364
LG Coburg	M	435	322	113	72	4	3	59	134	360
	W	71	57	14	16	-	-	12	28	55
	I	506	379	127	88	4	3	71	162	415
LG Hof	M	454	348	106	63	16	2	59	124	389
	W	73	70	3	10	1	3	9	22	60
	I	527	418	109	73	17	5	68	146	449
LG Schweinfurt	M	758	619	139	131	23	4	105	240	623
	W	122	107	15	23	-	-	18	41	99
	I	880	726	154	154	23	4	123	281	722
LG Würzburg	M	754	628	126	78	35	12	78	168	664
	W	130	123	7	24	1	-	18	42	106
	I	884	751	133	102	36	12	96	210	770

1) Ohne Unterstellungen nach § 10 JGG und ohne Unterstellungen bei ehrenamtlichen Bewährungshelfern; einschl. mehrerer Bewährungs-/ Führungsaufsichten nebeneinander.

RB.2 Unterstellungen unter Bewährungsaufsicht am 31.12.2009 nach allgemeinem Strafrecht
nach OLG-Bezirken und Landgerichtsbezirken und dem Grund der Unterstellung

Oberlandesgerichtsbezirk ----- Landgericht		Unter- stel- lungen insge- samt 1)	davon aufgrund											son- stiger Gründe
			Strafaus- setzung		Aussetzung des Strafrestes bei								Straf- (Rest-) Aus- set- zung nach §§ 35, 36 BtMG	
					zeitiger Freiheitsstrafe						lebenslanger Freiheitsstrafe			
			nach § 56 StGB	im Wege der Gnade	nach		im Wege der Gnade	zu- sammen	davon Strafstrest bei Entlassung					
					§ 57 Abs. 1 StGB	§ 57 Abs. 2 StGB			bis unter 1 Jahr	1 Jahr oder mehr				
			1	2	3	4	5	6	7	8	9	10		
Land insgesamt														
Bayern	M	16 319	8 926	52	5 600	527	16	6 143	5 135	1 008	13	-	1 133	52
	W	2 680	1 721	23	666	97	6	769	689	80	2	-	156	9
	I	18 999	10 647	75	6 266	624	22	6 912	5 824	1 088	15	-	1 289	61
Oberlandesgerichtsbezirke														
OLG-Bezirk München	M	8 952	4 926	38	2 979	263	12	3 254	2 743	511	10	-	693	31
	W	1 456	930	15	345	41	3	389	347	42	1	-	114	7
	I	10 408	5 856	53	3 324	304	15	3 643	3 090	553	11	-	807	38
OLG-Bezirk Nürnberg	M	4 116	2 047	5	1 613	149	2	1 764	1 477	287	3	-	287	10
	W	685	420	3	201	26	2	229	208	21	1	-	31	1
	I	4 801	2 467	8	1 814	175	4	1 993	1 685	308	4	-	318	11
OLG-Bezirk Bamberg	M	3 251	1 953	9	1 008	115	2	1 125	915	210	-	-	153	11
	W	539	371	5	120	30	1	151	134	17	-	-	11	1
	I	3 790	2 324	14	1 128	145	3	1 276	1 049	227	-	-	164	12
Landgerichtsbezirke														
OLG-Bezirk München														
LG Ingolstadt	M	497	217	-	182	23	2	207	171	36	-	-	72	1
	W	91	50	-	26	7	-	33	30	3	-	-	8	-
	I	588	267	-	208	30	2	240	201	39	-	-	80	1
LG Augsburg	M	1 403	656	4	566	12	-	578	505	73	2	-	143	20
	W	239	127	2	69	-	-	69	61	8	1	-	35	5
	I	1 642	783	6	635	12	-	647	566	81	3	-	178	25
LG Deggendorf	M	345	195	3	120	14	1	135	104	31	1	-	6	5
	W	57	35	3	19	-	-	19	14	5	-	-	-	-
	I	402	230	6	139	14	1	154	118	36	1	-	6	5
LG Kempten (Allgäu)	M	541	307	-	193	29	1	223	191	32	-	-	10	1
	W	81	57	-	20	2	-	22	20	2	-	-	2	-
	I	622	364	-	213	31	1	245	211	34	-	-	12	1
LG Landshut	M	726	449	3	217	21	1	239	206	33	2	-	32	1
	W	149	97	1	39	2	-	41	36	5	-	-	8	2
	I	875	546	4	256	23	1	280	242	38	2	-	40	3
LG Memmingen	M	869	594	1	197	35	1	233	193	40	-	-	40	1
	W	106	89	-	10	3	-	13	12	1	-	-	4	-
	I	975	683	1	207	38	1	246	205	41	-	-	44	1
LG München I	M	2 495	1 314	22	840	63	2	905	779	126	2	-	251	1
	W	435	287	5	87	13	2	102	96	6	-	-	41	-
	I	2 930	1 601	27	927	76	4	1 007	875	132	2	-	292	1
LG München II	M	862	484	3	285	27	4	316	258	58	2	-	56	1
	W	131	87	-	31	4	-	35	32	3	-	-	9	-
	I	993	571	3	316	31	4	351	290	61	2	-	65	1
LG Passau	M	364	196	-	131	11	-	142	113	29	1	-	25	-
	W	65	38	3	17	4	-	21	17	4	-	-	3	-
	I	429	234	3	148	15	-	163	130	33	1	-	28	-
LG Traunstein	M	850	514	2	248	28	-	276	223	53	-	-	58	-
	W	102	63	1	27	6	1	34	29	5	-	-	4	-
	I	952	577	3	275	34	1	310	252	58	-	-	62	-

RB.2 Unterstellungen unter Bewährungsaufsicht am 31.12.2009 nach allgemeinem Strafrecht
nach OLG-Bezirken und Landgerichtsbezirken und dem Grund der Unterstellung

Oberlandesgerichtsbezirk ----- Landgericht		Unter- stel- lungen insge- samt 1)	davon aufgrund											son- stiger Gründe
			Strafaus- setzung		Aussetzung des Strafrestes bei								Straf- (Rest-) Aus- set- zung nach §§ 35, 36 BtMG	
					zeitiger Freiheitsstrafe						lebenslanger Freiheitsstrafe			
			nach § 56 StGB		im Wege der Gnade	nach		im Wege der Gnade	zu- sammen	davon Strafstrest bei Entlassung				
										§ 57 Abs. 1 StGB	§ 57 Abs. 2 StGB	bis unter 1 Jahr		
			1	2	3	4	5	6	7	8	9	10	11	
OLG-Bezirk Nürnberg														
LG Amberg	M	393	236	-	132	9	-	141	122	19	-	-	15	1
	W	66	52	1	11	-	-	11	11	-	-	-	1	1
	I	459	288	1	143	9	-	152	133	19	-	-	16	2
LG Ansbach	M	270	142	1	90	8	-	98	75	23	-	-	27	2
	W	47	27	1	16	-	-	16	14	2	-	-	3	-
	I	317	169	2	106	8	-	114	89	25	-	-	30	2
LG Nürnberg	M	1 869	742	4	852	81	1	934	788	146	1	-	183	5
	W	278	146	-	94	17	2	113	101	12	1	-	18	-
	I	2 147	888	4	946	98	3	1 047	889	158	2	-	201	5
LG Regensburg	M	1 374	813	-	459	39	1	499	419	80	2	-	58	2
	W	245	154	1	74	9	-	83	77	6	-	-	7	-
	I	1 619	967	1	533	48	1	582	496	86	2	-	65	2
LG Weiden i.d. Opf.	M	210	114	-	80	12	-	92	73	19	-	-	4	-
	W	49	41	-	6	-	-	6	5	1	-	-	2	-
	I	259	155	-	86	12	-	98	78	20	-	-	6	-
OLG-Bezirk Bamberg														
LG Aschaffenburg	M	513	336	-	135	18	1	154	143	11	-	-	20	3
	W	69	51	-	15	1	-	16	15	1	-	-	1	1
	I	582	387	-	150	19	1	170	158	12	-	-	21	4
LG Bamberg	M	488	294	-	155	15	-	170	148	22	-	-	20	4
	W	71	46	1	18	6	-	24	21	3	-	-	-	-
	I	559	340	1	173	21	-	194	169	25	-	-	20	4
LG Bayreuth	M	333	168	3	140	13	-	153	124	29	-	-	9	-
	W	42	27	-	13	2	-	15	14	1	-	-	-	-
	I	375	195	3	153	15	-	168	138	30	-	-	9	-
LG Coburg	M	322	183	1	92	7	-	99	90	9	-	-	39	-
	W	57	33	2	16	2	1	19	18	1	-	-	3	-
	I	379	216	3	108	9	1	118	108	10	-	-	42	-
LG Hof	M	348	203	1	125	7	-	132	109	23	-	-	11	1
	W	70	51	-	17	1	-	18	14	4	-	-	1	-
	I	418	254	1	142	8	-	150	123	27	-	-	12	1
LG Schweinfurt	M	619	382	1	187	21	-	208	149	59	-	-	27	1
	W	107	81	1	17	4	-	21	18	3	-	-	4	-
	I	726	463	2	204	25	-	229	167	62	-	-	31	1
LG Würzburg	M	628	387	3	174	34	1	209	152	57	-	-	27	2
	W	123	82	1	24	14	-	38	34	4	-	-	2	-
	I	751	469	4	198	48	1	247	186	61	-	-	29	2

1) Ohne Unterstellungen bei ehrenamtlichen Bewährungshelfern; einschl. mehrerer Bewährungsaufsichten nebeneinander.

RB.3 Unterstellungen unter Bewährungsaufsicht am 31.12.2009 nach Jugendstrafrecht
nach OLG-Bezirken und Landgerichtsbezirken und dem Grund der Unterstellung

Oberlandesgerichtsbezirk ----- Landgericht		Unter- stel- lungen insge- samt 1)	davon aufgrund											son- stiger Gründe
			Aussetzung der					Aussetzung des Restes einer Jugendstrafe						
			Verhän- gung der Ju- gend- strafe nach § 27 JGG	Jugendstrafe zur Bewährung			nach § 88 JGG	im Wege der Gnade	zu- sammen	davon Straffest bei Entlassung		erneuter Anord- nung nach § 24 Abs.3 JGG	Straf- (Rest-) Ausset- zung nach §§ 35, 36 BtMG	
				nach § 21 JGG	nach § 30 JGG	im Wege der Gnade								
										bis unter 1 Jahr	1 Jahr oder mehr			
1	2	3	4	5	6	7	8	9	10	11	12	13		
Land insgesamt														
Bayern	M	5 277	355	3 260	209	2	1 274	1	1 275	1 032	243	1	156	19
	W	436	48	280	17	-	77	-	77	67	10	-	14	-
	I	5 713	403	3 540	226	2	1 351	1	1 352	1 099	253	1	170	19
Oberlandesgerichtsbezirke														
OLG-Bezirk München	M	2 982	197	1 884	108	2	687	1	688	560	128	1	87	15
	W	264	35	160	11	-	48	-	48	40	8	-	10	-
	I	3 246	232	2 044	119	2	735	1	736	600	136	1	97	15
OLG-Bezirk Nürnberg	M	1 388	50	884	21	-	393	-	393	318	75	-	40	-
	W	106	2	84	-	-	20	-	20	18	2	-	-	-
	I	1 494	52	968	21	-	413	-	413	336	77	-	40	-
OLG-Bezirk Bamberg	M	907	108	492	80	-	194	-	194	154	40	-	29	4
	W	66	11	36	6	-	9	-	9	9	-	-	4	-
	I	973	119	528	86	-	203	-	203	163	40	-	33	4
Landgerichtsbezirke														
OLG-Bezirk München														
LG Ingolstadt	M	319	14	189	1	-	98	-	98	75	23	-	15	2
	W	26	4	11	-	-	10	-	10	9	1	-	1	-
	I	345	18	200	1	-	108	-	108	84	24	-	16	2
LG Augsburg	M	443	17	320	1	-	94	-	94	79	15	-	10	1
	W	44	5	23	-	-	12	-	12	10	2	-	4	-
	I	487	22	343	1	-	106	-	106	89	17	-	14	1
LG Deggendorf	M	124	4	59	22	-	38	-	38	28	10	-	1	-
	W	14	6	3	4	-	1	-	1	1	-	-	-	-
	I	138	10	62	26	-	39	-	39	29	10	-	1	-
LG Kempten (Allgäu)	M	192	14	97	28	-	51	-	51	43	8	-	2	-
	W	14	1	5	3	-	5	-	5	4	1	-	-	-
	I	206	15	102	31	-	56	-	56	47	9	-	2	-
LG Landshut	M	220	9	145	7	1	51	-	51	45	6	-	7	-
	W	13	2	9	1	-	-	-	-	-	-	-	1	-
	I	233	11	154	8	1	51	-	51	45	6	-	8	-
LG Memmingen	M	267	6	193	1	-	61	1	62	43	19	1	4	-
	W	24	1	16	-	-	7	-	7	7	-	-	-	-
	I	291	7	209	1	-	68	1	69	50	19	1	4	-
LG München I	M	531	21	352	10	1	126	-	126	107	19	-	18	3
	W	63	6	54	1	-	2	-	2	2	-	-	-	-
	I	594	27	406	11	1	128	-	128	109	19	-	18	3
LG München II	M	365	25	235	3	-	87	-	87	72	15	-	8	7
	W	30	3	18	-	-	6	-	6	3	3	-	3	-
	I	395	28	253	3	-	93	-	93	75	18	-	11	7
LG Passau	M	133	2	100	-	-	28	-	28	22	6	-	3	-
	W	10	-	7	-	-	2	-	2	2	-	-	1	-
	I	143	2	107	-	-	30	-	30	24	6	-	4	-
LG Traunstein	M	388	85	194	35	-	53	-	53	46	7	-	19	2
	W	26	7	14	2	-	3	-	3	2	1	-	-	-
	I	414	92	208	37	-	56	-	56	48	8	-	19	2

RB.3 Unterstellungen unter Bewährungsaufsicht am 31.12.2009 nach Jugendstrafrecht
nach OLG-Bezirken und Landgerichtsbezirken und dem Grund der Unterstellung

Oberlandesgerichtsbezirk ----- Landgericht		Unter- stel- lungen insge- samt 1)	davon aufgrund											son- stiger Gründe
			Aussetzung der					Aussetzung des Restes einer Jugendstrafe						
			Verhän- gung der Ju- gend- strafe nach § 27 JGG	Jugendstrafe zur Bewährung			nach § 88 JGG	im Wege der Gnade	zu- sammen	davon Straffest bei Entlassung		erneuter Anord- nung nach § 24 Abs.3 JGG	Straf- (Rest-) Ausset- zung nach §§ 35, 36 BtMG	
				nach § 21 JGG	nach § 30 JGG	im Wege der Gnade				bis unter 1 Jahr	1 Jahr oder mehr			
		1	2	3	4	5	6	7	8	9	10	11	12	13
OLG-Bezirk Nürnberg														
LG Amberg	M	104	-	79	-	-	24	-	24	23	1	-	1	-
	W	16	-	12	-	-	4	-	4	4	-	-	-	-
	I	120	-	91	-	-	28	-	28	27	1	-	1	-
LG Ansbach	M	167	28	85	3	-	45	-	45	39	6	-	6	-
	W	13	2	10	-	-	1	-	1	1	-	-	-	-
	I	180	30	95	3	-	46	-	46	40	6	-	6	-
LG Nürnberg	M	726	3	482	4	-	216	-	216	175	41	-	21	-
	W	51	-	41	-	-	10	-	10	8	2	-	-	-
	I	777	3	523	4	-	226	-	226	183	43	-	21	-
LG Regensburg	M	302	18	188	13	-	73	-	73	55	18	-	10	-
	W	18	-	15	-	-	3	-	3	3	-	-	-	-
	I	320	18	203	13	-	76	-	76	58	18	-	10	-
LG Weiden i.d. Opf.	M	89	1	50	1	-	35	-	35	26	9	-	2	-
	W	8	-	6	-	-	2	-	2	2	-	-	-	-
	I	97	1	56	1	-	37	-	37	28	9	-	2	-
OLG-Bezirk Bamberg														
LG Aschaffenburg	M	162	31	71	13	-	43	-	43	34	9	-	4	-
	W	7	1	4	1	-	1	-	1	1	-	-	-	-
	I	169	32	75	14	-	44	-	44	35	9	-	4	-
LG Bamberg	M	191	18	107	17	-	41	-	41	37	4	-	7	1
	W	17	4	10	1	-	-	-	-	-	-	-	2	-
	I	208	22	117	18	-	41	-	41	37	4	-	9	1
LG Bayreuth	M	70	4	48	1	-	17	-	17	13	4	-	-	-
	W	3	-	2	-	-	-	-	-	-	-	-	1	-
	I	73	4	50	1	-	17	-	17	13	4	-	1	-
LG Coburg	M	113	2	81	-	-	23	-	23	20	3	-	7	-
	W	14	1	10	-	-	2	-	2	2	-	-	1	-
	I	127	3	91	-	-	25	-	25	22	3	-	8	-
LG Hof	M	106	18	60	6	-	18	-	18	15	3	-	2	2
	W	3	1	1	-	-	1	-	1	1	-	-	-	-
	I	109	19	61	6	-	19	-	19	16	3	-	2	2
LG Schweinfurt	M	139	17	89	5	-	24	-	24	18	6	-	4	-
	W	15	4	7	1	-	3	-	3	3	-	-	-	-
	I	154	21	96	6	-	27	-	27	21	6	-	4	-
LG Würzburg	M	126	18	36	38	-	28	-	28	17	11	-	5	1
	W	7	-	2	3	-	2	-	2	2	-	-	-	-
	I	133	18	38	41	-	30	-	30	19	11	-	5	1

1) Ohne Unterstellungen nach § 10 JGG und ohne Unterstellung bei ehrenamtlichen Bewährungshelfern; einschl. mehrerer Bewährungshelfern nebeneinander.

RB. 4 Unterstellungen unter Bewährungsaufsicht in Bayern am 31.12.2009 nach schwersten Straftaten

Straftaten (Verbrechen und Vergehen) 1 - 9 Hauptdeliktsgruppen 01 - 30 = Abschnitt des StGB Straftatenverzeichnis-Nr. (STV-Nr.) - Straftat		Unterstel- lungen insgesamt 1)	davon nach			
			allgemeinem Strafrecht	Jugend- strafrecht		
			1	2	3	
Teil 1 Hauptdeliktsgruppen						
1	StGB §§ 80 bis 168 und 331 bis 357, außer § 142 Straftaten gegen den Staat, die öffentliche Ordnung und im Amt	M W I	613 90 703	463 65 528	150 25 175	
	2	StGB §§ 174 bis 184 e Straftaten gegen die sexuelle Selbstbestimmung	M W I	757 17 774	579 15 594	178 2 180
		3	StGB §§ 169-173, 185-241 a, außer §§ 222, 229 i.V.m. Verkehrsunfall Andere Straftaten gegen die Person,außer im Straßenverkehr	M W I	5 512 376 5 888	3 790 289 4 079
4			StGB §§ 242 bis 248 c Diebstahl und Unterschlagung	M W I	3 431 775 4 206	2 374 668 3 042
	5		StGB §§ 249 bis 255, 316 a Raub und Erpressung, räuberischer Angriff auf Kraftfahrer	M W I	1 156 84 1 240	628 66 694
		6	StGB §§ 257 bis 305 a Andere Vermögens- und Eigentumsdelikte, Urkundendelikte	M W I	2 949 1 012 3 961	2 488 901 3 389
7			StGB §§ 306 bis 330 a, außer § 315 b, 315 c, 316 und 316 a, 323 a i.V.m. Verkehrsunfall Gemeingefährliche einschl. Umwelt-Straftaten	M W I	420 33 453	335 30 365
	8		StGB §§ 142, 315 b, 315 c, 316, 222, 229, 323 a i.V.m. Verkehrsunfall, StVG §§ 21, 22, 22 a, 22 b Straftaten im Straßenverkehr	M W I	1 657 107 1 764	1 502 102 1 604
		9	Straftaten nach anderen Bundes- und Landesgesetzen (außer StGB und StVG)	M W I	5 101 622 5 723	4 160 544 4 704
Straftaten insgesamt			M W I	21 596 3 116 24 712	16 319 2 680 18 999	5 277 436 5 713

Teil 2 Abschnitte des StGB und ausgewählte Summen

01 StGB 1. Abschnitt, §§ 80 bis 92 b Friedensverrat, Hochverrat und Gefährdung des demokratischen Rechtsstaates	M	25	19	6
	W	3	2	1
	I	28	21	7
02 StGB 2. Abschnitt, §§ 93 bis 101 a Landesverrat und Gefährdung der äußeren Sicherheit	M	2	2	-
	W	-	-	-
	I	2	2	-
04 StGB 4. Abschnitt, §§ 105 bis 108 e Straftaten gegen Verfassungsorgane sowie bei Wahlen und Abstimmungen	M	15	5	10
	W	2	-	2
	I	17	5	12
06 StGB 6. Abschnitt, §§ 111 bis 121 Widerstand gegen die Staatsgewalt	M	123	101	22
	W	2	1	1
	I	125	102	23
07 StGB 7. Abschnitt, §§ 123 bis 145 d Straftaten gegen die öffentliche Ordnung	M	237	191	46
	W	17	16	1
	I	254	207	47

1) Ohne Unterstellungen nach §10 JGG und ohne Unterstellungen bei ehrenamtl. Bewährungshelfern; einschl. mehrerer Aufsichten nebeneinander.

RB. 4 Unterstellungen unter Bewährungsaufsicht in Bayern am 31.12.2009 nach schwersten Straftaten

Straftaten (Verbrechen und Vergehen) 1 - 9 Hauptdeliktsgruppen 01 - 30 = Abschnitt des StGB Straftatenverzeichnis-Nr. (STV-Nr.) - Straftat		Unterstel- lungen insgesamt 1)	davon nach	
			allgemeinem Strafrecht	Jugend- strafrecht
		1	2	3
08 StGB 8. Abschnitt, §§ 146 bis 152 b Geld- und Wertzeichenfälschung	M	70	57	13
	W	5	5	-
	I	75	62	13
09 StGB 9. Abschnitt, §§ 153 bis 163 Falsche uneidliche Aussage und Meineid	M	174	125	49
	W	38	32	6
	I	212	157	55
10 StGB 10. Abschnitt, §§ 164 und 165 Falsche Verdächtigung	M	82	54	28
	W	29	15	14
	I	111	69	42
11 StGB 11. Abschnitt, §§ 166 bis 168 Straftaten, welche sich auf Religion und Weltanschauung beziehen	M	2	-	2
	W	-	-	-
	I	2	-	2
12 StGB 12. Abschnitt, §§ 169 bis 173 Straftaten gegen den Personenstand, die Ehe und die Familie	M	286	284	2
	W	12	12	-
	I	298	296	2
13 StGB 13. Abschnitt, §§ 174 bis 184 f Straftaten gegen die sexuelle Selbstbestimmung	M	757	579	178
	W	17	15	2
	I	774	594	180
14 StGB 14. Abschnitt, §§ 185 bis 200 Beleidigung	M	193	153	40
	W	18	17	1
	I	211	170	41
15 StGB 15. Abschnitt, §§ 201 bis 206 Verletzung des persönlichen Lebens- und Geheimbereichs	M	10	8	2
	W	2	2	-
	I	12	10	2
16 StGB 16. Abschnitt, §§ 211 bis 222 Straftaten gegen das Leben	M	210	170	40
	W	29	25	4
	I	239	195	44
17 StGB 17. Abschnitt, §§ 223 bis 231 Straftaten gegen die körperliche Unversehrtheit	M	4 634	3 023	1 611
	W	303	222	81
	I	4 937	3 245	1 692
18 StGB 18. Abschnitt, §§ 232 bis 241 a Straftaten gegen die persönliche Freiheit	M	251	212	39
	W	14	12	2
	I	265	224	41
19 StGB 19. Abschnitt, §§ 242 bis 248 c Diebstahl und Unterschlagung	M	3 431	2 374	1 057
	W	775	668	107
	I	4 206	3 042	1 164
20 StGB 20. Abschnitt, §§ 249 bis 256 Raub und Erpressung	M	1 146	620	526
	W	84	66	18
	I	1 230	686	544
21 StGB 21. Abschnitt, §§ 257 bis 262 Begünstigung und Hehlerei	M	102	79	23
	W	17	16	1
	I	119	95	24
22 StGB 22. Abschnitt, §§ 263 bis 266 b Betrug und Untreue	M	2 157	1 882	275
	W	821	739	82
	I	2 978	2 621	357
23 StGB 23. Abschnitt, §§ 267 bis 282 Urkundenfälschung	M	478	388	90
	W	165	140	25
	I	643	528	115

1) Ohne Unterstellungen nach §10 JGG und ohne Unterstellungen bei ehrenamtl. Bewährungshelfern; einschl. mehrerer Aufsichten nebeneinander.

RB. 4 Unterstellungen unter Bewährungsaufsicht in Bayern am 31.12.2009 nach schwersten Straftaten

Straftaten (Verbrechen und Vergehen) 1 - 9 Hauptdeliktsgruppen 01 - 30 = Abschnitt des StGB Straftatenverzeichnis-Nr. (STV-Nr.) - Straftat		Unterstel- lungen insgesamt 1)	davon nach	
			allgemeinem Strafrecht	Jugend- strafrecht
			2	3
24 StGB 24. Abschnitt, §§ 283 bis 283 d Insolvenzstraftaten	M W I	13 1 14	13 1 14	- - -
25 StGB 25. Abschnitt, §§ 284 bis 297 Strafbarer Eigennutz	M W I	5 - 5	5 - 5	- - -
26 StGB 26. Abschnitt, §§ 298 bis 302 Straftaten gegen den Wettbewerb	M W I	1 - 1	1 - 1	- - -
27 StGB 27. Abschnitt, §§ 303 bis 305 a Sachbeschädigung	M W I	193 8 201	120 5 125	73 3 76
28 StGB 28. Abschnitt, §§ 306 bis 323 c Gemeingefährliche Straftaten	M W I	1 474 95 1 569	1 309 91 1 400	165 4 169
29 StGB 29. Abschnitt, §§ 324 bis 330 d Straftaten gegen die Umwelt	M W I	5 - 5	5 - 5	- - -
30 StGB 30. Abschnitt, §§ 331 bis 358 Straftaten im Amt	M W I	8 - 8	7 - 7	1 - 1
45 Wehrstrafgesetz insgesamt WStG	M W I	24 - 24	10 - 10	14 - 14
50 Betäubungsmittelgesetz insgesamt BtMG	M W I	4 920 609 5 529	4 009 531 4 540	911 78 989
60 Aufenthaltsgesetz insgesamt AufenthG	M W I	21 2 23	21 2 23	- - -
80 Straßenverkehrsgesetz insgesamt StVG	M W I	411 37 448	373 34 407	38 3 41
90 Straftaten nach anderen Bundesgesetzen, die hier nicht genannt sind.	M W I	135 10 145	119 10 129	16 - 16
95 Landesgesetze	M W I	1 1 2	1 1 2	- - -

1) Ohne Unterstellungen nach §10 JGG und ohne Unterstellungen bei ehrenamtl. Bewährungshelfern; einschl. mehrerer Aufsichten nebeneinander.

RB. 4 Unterstellungen unter Bewährungsaufsicht in Bayern am 31.12.2009 nach schwersten Straftaten

Straftaten (Verbrechen und Vergehen) 1 - 9 Hauptdeliktsgruppen 01 - 30 = Abschnitt des StGB Straftatenverzeichnis-Nr. (STV-Nr.) - Straftat	Unterstel- lungen insgesamt 1)	davon nach	
		allgemeinem Strafrecht	Jugend- strafrecht
		2	3

Teil 3 Einzelstraftaten nach dem Straftatenverzeichnis-Nr. (STV-Nr.)

1012 StGB §§ 81 bis 83	M	1	1	-
Hochverrat	W	1	1	-
	I	2	2	-
1013 StGB § 86	M	13	7	6
Verbreiten von Propagandamitteln	W	1	1	-
verfassungswidriger Organisationen	I	14	8	6
1014 StGB § 86 a	M	11	11	-
Verwenden von Kennzeichen	W	1	-	1
verfassungswidriger Organisationen	I	12	11	1
1031 StGB §§ 94 bis 100 a	M	2	2	-
Landesverrat und Gefährdung der	W	-	-	-
äußeren Sicherheit	I	2	2	-
1061 StGB §§ 105, 106	M	13	3	10
Nötigung von Verfassungsorganen	W	2	-	2
	I	15	3	12
1063 StGB §§ 107 bis 108 b	M	2	2	-
Wahlvergehen	W	-	-	-
	I	2	2	-
1090 StGB § 111	M	1	1	-
Öffentliche Aufforderung zu Straftaten	W	-	-	-
	I	1	1	-
1091 StGB § 113	M	114	98	16
Widerstand gegen Vollstreckungsbeamte	W	2	1	1
	I	116	99	17
1095 StGB § 120	M	4	2	2
Gefangenenerbefreiung	W	-	-	-
	I	4	2	2
1096 StGB § 121	M	4	-	4
Gefangenenerneuerung	W	-	-	-
	I	4	-	4
1111 StGB §§ 123, 124	M	18	12	6
Hausfriedensbruch	W	4	4	-
	I	22	16	6
1113 StGB § 125 a	M	2	2	-
Besonders schwerer Fall des	W	-	-	-
Landfriedensbruchs	I	2	2	-
1114 StGB § 126	M	6	6	-
Störung des öffentlichen Friedens durch	W	1	-	1
Androhung von Straftaten	I	7	6	1
1117 StGB § 129 a	M	1	1	-
Bildung terroristischer Vereinigungen	W	-	-	-
	I	1	1	-
1120 StGB § 130 Abs. 1	M	13	9	4
Volksverhetzung durch Aufstachelung zum Hass	W	1	1	-
oder vergleichbare Äußerungen	I	14	10	4

1) Ohne Unterstellungen nach §10 JGG und ohne Unterstellungen bei ehrenamtl. Bewährungshelfern; einschl. mehrerer Aufsichten nebeneinander.

RB. 4 Unterstellungen unter Bewährungsaufsicht in Bayern am 31.12.2009 nach schwersten Straftaten

Straftaten (Verbrechen und Vergehen) 1 - 9 Hauptdeliktsgruppen 01 - 30 = Abschnitt des StGB Straftatenverzeichnis-Nr. (STV-Nr.) - Straftat		Unterstel- lungen insgesamt 1)	davon nach	
			allgemeinem Strafrecht	Jugend- strafrecht
		1	2	3
1121 StGB § 130 Abs. 2 Volksverhetzung durch Verbreitung von Schriften oder durch Rundfunk, Medien- oder Teledienste	M W I	1 - 1	- - -	1 - 1
1126 StGB § 132 Amtsanmaßung	M W I	2 - 2	2 - 2	- - -
1127 StGB § 132 a Missbrauch von Titeln, Berufsbezeich- nungen und Abzeichen	M W I	1 - 1	1 - 1	- - -
1130 StGB § 136 Verstrickungsbruch, Siegelbruch	M W I	1 - 1	- - -	1 - 1
1134 StGB § 145 Missbrauch von Notrufen und Beeinträchtigung von Unfallverhütungs- und Nothilfemitteln	M W I	10 - 10	8 - 8	2 - 2
1135 StGB § 145 a Verstoß gegen Weisungen während der Führungsaufsicht	M W I	34 - 34	34 - 34	- - -
1136 StGB § 145 c Verstoß gegen das Berufsverbot	M W I	1 - 1	1 - 1	- - -
1137 StGB § 145 d Vortäuschen einer Straftat	M W I	22 5 27	17 5 22	5 - 5
1138 StGB §§ 146 bis 149 Geld- und Wertzeichenfälschung	M W I	63 4 67	50 4 54	13 - 13
1139 StGB § 152 a Fälschung von Zahlungskarten Schecks und Wechseln	M W I	2 - 2	2 - 2	- - -
1140 StGB § 152 b Fälschung von Zahlungskarten mit Garantie- funktion und Vordrucken für Euroschecks	M W I	5 1 6	5 1 6	- - -
1141 StGB § 153 Falsche uneidliche Aussage	M W I	135 28 163	92 22 114	43 6 49
1142 StGB § 154 Meineid	M W I	13 5 18	7 5 12	6 - 6
1143 StGB § 156 Falsche Versicherung an Eides Statt	M W I	22 4 26	22 4 26	- - -
1146 StGB § 161 Fahrlässiger Falscheid, fahrlässige falsche Versicherung an Eides Statt	M W I	4 1 5	4 1 5	- - -
1151 StGB § 164 Falsche Verdächtigung	M W I	82 29 111	54 15 69	28 14 42
1162 StGB §§ 167 a, 168 Störung einer Bestattungsfeier, Störung der Totenruhe	M W I	2 - 2	- - -	2 - 2

1) Ohne Unterstellungen nach §10 JGG und ohne Unterstellungen bei ehrenamtl. Bewährungshelfern; einschl. mehrerer Aufsichten nebeneinander.

RB. 4 Unterstellungen unter Bewährungsaufsicht in Bayern am 31.12.2009 nach schwersten Straftaten

Straftaten (Verbrechen und Vergehen) 1 - 9 Hauptdeliktsgruppen 01 - 30 = Abschnitt des StGB Straftatenverzeichnis-Nr. (STV-Nr.) - Straftat		Unterstel- lungen insgesamt 1)	davon nach	
			allgemeinem Strafrecht	Jugend- strafrecht
		1	2	3
1171 StGB § 170 Abs. 1	M	282	280	2
Verletzung der Unterhaltspflicht	W	9	9	-
	I	291	289	2
1172 StGB § 170 Abs. 2	M	3	3	-
Verletzung der Unterhaltspflicht	W	-	-	-
gegenüber einer Schwangeren	I	3	3	-
1173 StGB § 171	M	1	1	-
Verletzung der Fürsorge- oder	W	2	2	-
Erziehungspflicht	I	3	3	-
1175 StGB § 173	M	-	-	-
Beischlaf zwischen Verwandten	W	1	1	-
	I	1	1	-
1176 StGB § 174	M	8	8	-
Sexueller Missbrauch von Schutzbefohlenen	W	2	2	-
	I	10	10	-
1181 StGB § 176 Abs. 1, 2 und 3	M	177	147	30
Sexueller Missbrauch von Kindern,	W	-	-	-
Handlungen mit unmittelbarem Körperkontakt	I	177	147	30
1182 StGB § 176 Abs. 4	M	38	35	3
Sexueller Missbrauch von Kindern,	W	-	-	-
Handlungen ohne unmittelbaren Körperkontakt	I	38	35	3
1184 StGB § 176 a	M	101	71	30
Schwerer sexueller Missbrauch von Kindern	W	1	1	-
	I	102	72	30
1186 StGB § 177 Abs. 1	M	114	81	33
Sexuelle Nötigung	W	1	1	-
	I	115	82	33
1187 StGB § 177 Abs. 2 Nr. 1	M	114	68	46
Vergewaltigung	W	-	-	-
	I	114	68	46
1188 StGB § 177 Abs. 2 Nr. 2, Abs. 3 und 4	M	34	23	11
Schwerwiegende Fälle der sexuellen	W	2	-	2
Nötigung / Vergewaltigung	I	36	23	13
1189 StGB § 178	M	4	3	1
Sexuelle Nötigung und Vergewaltigung	W	-	-	-
mit Todesfolge	I	4	3	1
1190 StGB § 179	M	40	22	18
Sexueller Missbrauch widerstands-	W	-	-	-
unfähiger Personen	I	40	22	18
1192 StGB § 180 a	M	-	-	-
Ausbeutung von Prostituierten	W	1	1	-
	I	1	1	-
1196 StGB § 181 a	M	-	-	-
Zuhälterei	W	3	3	-
	I	3	3	-
1199 StGB § 183	M	39	37	2
Exhibitionistische Handlungen	W	-	-	-
	I	39	37	2

1) Ohne Unterstellungen nach §10 JGG und ohne Unterstellungen bei ehrenamtl. Bewährungshelfern; einschl. mehrerer Aufsichten nebeneinander.

RB. 4 Unterstellungen unter Bewährungsaufsicht in Bayern am 31.12.2009 nach schwersten Straftaten

Straftaten (Verbrechen und Vergehen) 1 - 9 Hauptdeliktsgruppen 01 - 30 = Abschnitt des StGB Straftatenverzeichnis-Nr. (STV-Nr.) - Straftat		Unterstel- lungen insgesamt 1)	davon nach	
			allgemeinem Strafrecht	Jugend- strafrecht
		1	2	3
1200 StGB § 183 a	M	4	4	-
Erregung öffentlichen Argernisses	W	1	1	-
	I	5	5	-
1201 StGB § 184	M	12	11	1
Verbreitung "einfacher"	W	1	1	-
pornographischer Schriften	I	13	12	1
1203 StGB § 184 b	M	71	68	3
Verbreitung, Erwerb und Besitz	W	3	3	-
kinderpornographischer Schriften	I	74	71	3
1204 StGB § 184 d	M	1	1	-
Verbreitung pornographischer Darbietungen	W	2	2	-
durch Rundfunk, Medien- oder Teledienste	I	3	3	-
1211 StGB § 185	M	189	150	39
Beleidigung	W	18	17	1
	I	207	167	40
1212 StGB § 186	M	1	1	-
Üble Nachrede	W	-	-	-
	I	1	1	-
1213 StGB § 187	M	2	1	1
Verleumdung	W	-	-	-
	I	2	1	1
1215 StGB § 189	M	1	1	-
Verunglimpfung des Andenkens Verstorbener	W	-	-	-
	I	1	1	-
1221 StGB § 201	M	2	2	-
Verletzung der Vertraulichkeit des Wortes	W	-	-	-
	I	2	2	-
1222 StGB § 201 a	M	1	1	-
Verletzung des höchstpersönlichen Lebens-	W	-	-	-
bereichs durch Bildaufnahmen	I	1	1	-
1229 StGB § 206	M	7	5	2
Verletzung des Post- oder	W	2	2	-
Fernmeldegeheimnisses	I	9	7	2
1230 StGB § 211	M	51	42	9
Mord	W	5	5	-
	I	56	47	9
1231 StGB § 211 i.V.m. § 23	M	17	12	5
Versuchter Mord	W	7	5	2
	I	24	17	7
1232 StGB §§ 212, 213	M	110	92	18
Totschlag	W	13	11	2
	I	123	103	20
1233 StGB § 216	M	1	-	1
Tötung auf Verlangen	W	-	-	-
	I	1	-	1
1239 StGB § 221	M	1	1	-
Aussetzung	W	2	2	-
	I	3	3	-

1) Ohne Unterstellungen nach §10 JGG und ohne Unterstellungen bei ehrenamtl. Bewährungshelfern; einschl. mehrerer Aufsichten nebeneinander.

RB. 4 Unterstellungen unter Bewährungsaufsicht in Bayern am 31.12.2009 nach schwersten Straftaten

Straftaten (Verbrechen und Vergehen) 1 - 9 Hauptdeliktsgruppen 01 - 30 = Abschnitt des StGB Straftatenverzeichnis-Nr. (STV-Nr.) - Straftat		Unterstel- lungen insgesamt 1)	davon nach	
			allgemeinem Strafrecht	Jugend- strafrecht
		1	2	3
1240 StGB § 222	M	12	7	5
Fahrlässige Tötung, außer im Straßenverkehr	W	2	2	-
	I	14	9	5
1251 StGB § 223	M	1 881	1 332	549
Körperverletzung	W	105	73	32
	I	1 986	1 405	581
1252 StGB § 224 Abs. 1 Nr. 1	M	48	32	16
Gefährliche Körperverletzung, Vergiftung	W	4	4	-
	I	52	36	16
1253 StGB § 224 Abs. 1 Nrn. 2 bis 5	M	2 444	1 456	988
Gefährliche Körperverletzung	W	172	126	46
	I	2 616	1 582	1 034
1254 StGB § 225	M	17	15	2
Misshandlung von Schutzbefohlenen	W	7	6	1
	I	24	21	3
1255 StGB § 226 Abs. 1	M	34	21	13
Schwere Körperverletzung	W	3	3	-
	I	37	24	13
1257 StGB § 227	M	13	12	1
Körperverletzung mit Todesfolge	W	3	3	-
	I	16	15	1
1258 StGB § 229	M	141	110	31
Fahrlässige Körperverletzung, außer im Straßenverkehr	W	7	6	1
	I	148	116	32
1259 StGB § 231	M	2	1	1
Beteiligung an einer Schlägerei	W	-	-	-
	I	2	1	1
1260 StGB § 232	M	7	6	1
Menschenhandel zum Zweck der sexuellen Ausbeutung	W	1	1	-
	I	8	7	1
1261 StGB § 233	M	1	1	-
Menschenhandel zum Zweck der Ausbeutung der Arbeitskraft	W	-	-	-
	I	1	1	-
1273 StGB § 235	M	2	2	-
Entziehung Minderjähriger	W	2	2	-
	I	4	4	-
1274 StGB § 236	M	1	1	-
Kinderhandel	W	-	-	-
	I	1	1	-
1275 StGB § 238	M	4	4	-
Nachstellung	W	-	-	-
	I	4	4	-
1276 StGB § 239	M	10	8	2
Freiheitsberaubung	W	1	-	1
	I	11	8	3
1277 StGB § 239 a	M	22	19	3
Erpresserischer Menschenraub	W	2	2	-
	I	24	21	3
1278 StGB § 239 b	M	5	4	1
Geiselnahme	W	-	-	-
	I	5	4	1

1) Ohne Unterstellungen nach §10 JGG und ohne Unterstellungen bei ehrenamtl. Bewährungshelfern; einschl. mehrerer Aufsichten nebeneinander.

RB. 4 Unterstellungen unter Bewährungsaufsicht in Bayern am 31.12.2009 nach schwersten Straftaten

Straftaten (Verbrechen und Vergehen) 1 - 9 Hauptdeliktsgruppen 01 - 30 = Abschnitt des StGB Straftatenverzeichnis-Nr. (STV-Nr.) - Straftat		Unterstel- lungen insgesamt 1)	davon nach	
			allgemeinem Strafrecht	Jugend- strafrecht
		1	2	3
1279 StGB § 240 Abs. 1	M	116	98	18
Nötigung	W	1	1	-
	I	117	99	18
1280 StGB § 240 Abs. 4 Nr. 1	M	10	7	3
Nötigung zu einer sexuellen Handlung oder	W	-	-	-
zur Eingehung einer Ehe	I	10	7	3
1281 StGB § 240 Abs. 4 Nr. 2	M	1	1	-
Nötigung einer Schwangeren zum	W	-	-	-
Schwangerschaftsabbruch	I	1	1	-
1282 StGB § 240 Abs. 4 Nr. 3	M	3	3	-
Nötigung unter Missbrauch der Befugnisse	W	-	-	-
oder der Stellung als Amtsträger	I	3	3	-
1283 StGB § 241	M	69	58	11
Bedrohung	W	7	6	1
	I	76	64	12
1291 StGB § 242	M	1 573	1 246	327
Diebstahl	W	630	563	67
	I	2 203	1 809	394
1292 StGB § 243 Abs. 1 Satz 2 Nr. 1	M	784	447	337
Einbruchdiebstahl	W	37	27	10
	I	821	474	347
1293 StGB § 243 Abs. 1 Satz 2 Nrn. 2 bis 7	M	505	323	182
Diebstahl in anderen besonders	W	49	31	18
schweren Fällen	I	554	354	200
1294 StGB § 244 Abs. 1 Nr. 1	M	113	84	29
Diebstahl mit Waffen	W	6	5	1
	I	119	89	30
1295 StGB § 244 Abs. 1 Nr. 2	M	20	12	8
Bandendiebstahl	W	3	2	1
	I	23	14	9
1296 StGB § 244 Abs. 1 Nr. 3	M	176	92	84
Wohnungseinbruchdiebstahl	W	19	14	5
	I	195	106	89
1297 StGB § 244 a	M	103	49	54
Schwerer Bandendiebstahl	W	6	3	3
	I	109	52	57
1298 StGB § 246	M	132	107	25
Unterschlagung	W	21	19	2
	I	153	126	27
1299 StGB § 248 b	M	18	8	10
Unbefugter Gebrauch eines Fahrzeugs	W	2	2	-
	I	20	10	10
1300 StGB § 248 c	M	7	6	1
Entziehung elektrischer Energie	W	2	2	-
	I	9	8	1
1311 StGB § 249	M	254	120	134
Raub	W	24	18	6
	I	278	138	140
1312 StGB § 250	M	282	162	120
Schwerer Raub	W	20	18	2
	I	302	180	122

1) Ohne Unterstellungen nach §10 JGG und ohne Unterstellungen bei ehrenamtl. Bewährungshelfern; einschl. mehrerer Aufsichten nebeneinander.

RB. 4 Unterstellungen unter Bewährungsaufsicht in Bayern am 31.12.2009 nach schwersten Straftaten

Straftaten (Verbrechen und Vergehen) 1 - 9 Hauptdeliktsgruppen 01 - 30 = Abschnitt des StGB Straftatenverzeichnis-Nr. (STV-Nr.) - Straftat		Unterstel- lungen insgesamt 1)	davon nach	
			allgemeinem Strafrecht	Jugend- strafrecht
		1	2	3
1313 StGB § 251	M	4	4	-
Raub mit Todesfolge	W	-	-	-
	I	4	4	-
1314 StGB § 252	M	109	73	36
Räuberischer Diebstahl	W	21	18	3
	I	130	91	39
1315 StGB § 253 Abs. 1	M	29	21	8
Erpressung	W	1	1	-
	I	30	22	8
1316 StGB § 253 Abs. 4	M	1	1	-
Besonders schwerer Fall der Erpressung	W	1	1	-
	I	2	2	-
1317 StGB § 255	M	467	239	228
Räuberische Erpressung	W	17	10	7
	I	484	249	235
1319 StGB §§ 257, 258 und 258 a	M	23	15	8
Begünstigung und Strafvereitelung	W	5	5	-
Strafvereitelung im Amt	I	28	20	8
1320 StGB § 259	M	55	45	10
Hehlerei	W	5	4	1
	I	60	49	11
1321 StGB § 260 Abs. 1 Nr. 1	M	18	15	3
Gewerbsmäßige Hehlerei	W	3	3	-
	I	21	18	3
1324 StGB § 261 Abs. 1 Geldwäsche -	M	4	3	1
Verschleierung unrechtmäßig	W	3	3	-
erlangter Vermögenswerte	I	7	6	1
1325 StGB § 261 Abs. 2 Geldwäsche -	M	1	-	1
Verschaffen, Verwahren und Verwenden	W	-	-	-
unrechtmäßig erlangter Vermögenswerte	I	1	-	1
1326 StGB § 261 Abs. 4	M	1	1	-
Besonders schwerer Fall der Geldwäsche	W	-	-	-
	I	1	1	-
1327 StGB § 261 Abs. 5	M	-	-	-
Leichtfertige Geldwäsche	W	1	1	-
	I	1	1	-
1328 StGB § 263 Abs. 1	M	1 525	1 340	185
Betrug	W	612	558	54
	I	2 137	1 898	239
1329 StGB § 263 Abs. 3 und 5	M	324	284	40
Schwerwiegende Fälle des Betruges	W	127	110	17
	I	451	394	57
1330 StGB § 263 a	M	96	70	26
Computerbetrug	W	24	18	6
	I	120	88	32
1331 StGB § 264	M	1	1	-
Subventionsbetrug	W	1	1	-
	I	2	2	-
1333 StGB § 265	M	2	1	1
Versicherungsmissbrauch	W	-	-	-
	I	2	1	1

1) Ohne Unterstellungen nach §10 JGG und ohne Unterstellungen bei ehrenamtl. Bewährungshelfern; einschl. mehrerer Aufsichten nebeneinander.

RB. 4 Unterstellungen unter Bewährungsaufsicht in Bayern am 31.12.2009 nach schwersten Straftaten

Straftaten (Verbrechen und Vergehen) 1 - 9 Hauptdeliktsgruppen 01 - 30 = Abschnitt des StGB Straftatenverzeichnis-Nr. (STV-Nr.) - Straftat		Unterstel- lungen insgesamt 1)	davon nach	
			allgemeinem Strafrecht	Jugend- strafrecht
		1	2	3
1334 StGB § 265 a	M	122	101	21
Erschleichen von Leistungen	W	33	30	3
	I	155	131	24
1336 StGB § 266	M	40	40	-
Untreue	W	13	11	2
	I	53	51	2
1337 StGB § 266 a Abs. 1	M	36	35	1
Vorenthalten von Arbeitnehmerbeiträgen	W	8	8	-
durch den Arbeitgeber	I	44	43	1
1338 StGB § 266 a Abs. 2	M	3	3	-
Vorenthalten von Arbeitgeberbeiträgen	W	-	-	-
durch den Arbeitgeber	I	3	3	-
1339 StGB § 266 a Abs. 3	M	4	4	-
Veruntreuen von Arbeitsentgelt	W	-	-	-
durch den Arbeitgeber	I	4	4	-
1340 StGB § 266 a Abs. 4	M	-	-	-
Vorenthalten von Beiträgen durch den	W	1	1	-
Arbeitgeber in besonders schweren Fällen	I	1	1	-
1341 StGB § 266 b	M	4	3	1
Missbrauch von Scheck- und Kreditkarten	W	2	2	-
	I	6	5	1
1342 StGB § 267 Abs. 1	M	443	361	82
Urkundenfälschung	W	155	130	25
	I	598	491	107
1343 StGB § 267 Abs. 3 und 4	M	10	9	1
Schwerwiegende Fälle der Urkundenfälschung	W	1	1	-
	I	11	10	1
1344 StGB § 268	M	3	3	-
Fälschung technischer Aufzeichnungen	W	-	-	-
	I	3	3	-
1345 StGB § 269	M	7	3	4
Fälschung beweisheblicher Daten	W	7	7	-
	I	14	10	4
1346 StGB § 271	M	5	5	-
Mittelbare Falschbeurkundung	W	1	1	-
	I	6	6	-
1347 StGB § 273	M	2	2	-
Verändern von amtlichen Ausweisen	W	-	-	-
	I	2	2	-
1350 StGB § 276	M	3	2	1
Verschaffen von falschen	W	1	1	-
amtlichen Ausweisen	I	4	3	1
1351 StGB § 281	M	5	3	2
Missbrauch von Ausweispapieren	W	-	-	-
	I	5	3	2
1353 StGB § 283	M	11	11	-
Bankrott	W	-	-	-
	I	11	11	-
1355 StGB § 283 b	M	1	1	-
Verletzung der Buchführungspflicht	W	1	1	-
	I	2	2	-

1) Ohne Unterstellungen nach §10 JGG und ohne Unterstellungen bei ehrenamtl. Bewährungshelfern; einschl. mehrerer Aufsichten nebeneinander.

RB. 4 Unterstellungen unter Bewährungsaufsicht in Bayern am 31.12.2009 nach schwersten Straftaten

Straftaten (Verbrechen und Vergehen) 1 - 9 Hauptdeliktsgruppen 01 - 30 = Abschnitt des StGB Straftatenverzeichnis-Nr. (STV-Nr.) - Straftat		Unterstel- lungen insgesamt 1)	davon nach	
			allgemeinem Strafrecht	Jugend- strafrecht
		1	2	3
1357 StGB § 283 d	M	1	1	-
Schuldnerbegünstigung	W	-	-	-
	I	1	1	-
1361 StGB §§ 288, 289	M	2	2	-
Vereiteln der Zwangsvollstreckung, Pfandkehr	W	-	-	-
	I	2	2	-
1364 StGB § 291 Abs. 1 Satz 1 Nrn. 3 und 4	M	1	1	-
Sonstiger Wucher	W	-	-	-
	I	1	1	-
1366 StGB § 292	M	2	2	-
Jagdwilderei	W	-	-	-
	I	2	2	-
1371 StGB § 300	M	1	1	-
Besonders schwere Fälle der Bestechlichkeit	W	-	-	-
und Bestechung im geschäftlichen Verkehr	I	1	1	-
1372 StGB § 303 Abs. 1	M	165	106	59
Sachbeschädigung	W	7	4	3
	I	172	110	62
1373 StGB § 303 Abs. 2	M	6	1	5
Sachbeschädigung	W	-	-	-
	I	6	1	5
1374 StGB § 303 a	M	1	-	1
Datenveränderung	W	-	-	-
	I	1	-	1
1376 StGB § 304 Abs. 1	M	20	13	7
Gemeinschaftliche Sachbeschädigung	W	1	1	-
	I	21	14	7
1377 StGB § 304 Abs. 2	M	1	-	1
Gemeinschaftliche Sachbeschädigung	W	-	-	-
	I	1	-	1
1380 StGB § 306	M	68	35	33
Brandstiftung	W	5	3	2
	I	73	38	35
1381 StGB § 306 a	M	63	52	11
Schwere Brandstiftung	W	6	5	1
	I	69	57	12
1382 StGB § 306 b	M	8	5	3
Besonders schwere Brandstiftung	W	-	-	-
	I	8	5	3
1384 StGB § 306 d	M	7	6	1
Fahrlässige Brandstiftung	W	-	-	-
	I	7	6	1
1386 StGB §§ 307, 308	M	6	5	1
Herbeiführen einer Explosion	W	-	-	-
	I	6	5	1
1391 StGB § 315	M	56	42	14
Gefährliche Eingriffe in den Bahn-,	W	3	3	-
Schiffs- und Luftverkehr	I	59	45	14
1392 StGB § 315 a	M	1	1	-
Gefährdung des Bahn-,	W	-	-	-
Schiffs- und Luftverkehrs	I	1	1	-

1) Ohne Unterstellungen nach § 10 JGG und ohne Unterstellungen bei ehrenamtl. Bewährungshelfern; einschl. mehrerer Aufsichten nebeneinander.

RB. 4 Unterstellungen unter Bewährungsaufsicht in Bayern am 31.12.2009 nach schwersten Straftaten

Straftaten (Verbrechen und Vergehen) 1 - 9 Hauptdeliktsgruppen 01 - 30 = Abschnitt des StGB Straftatenverzeichnis-Nr. (STV-Nr.) - Straftat		Unterstel- lungen insgesamt 1)	davon nach	
			allgemeinem Strafrecht	Jugend- strafrecht
		1	2	3
1393 StGB § 316 a	M	10	8	2
Räuberischer Angriff auf Kraftfahrer	W	-	-	-
	I	10	8	2
1394 StGB §§ 316 b, 317	M	2	1	1
Störung öffentlicher Betriebe und von	W	-	-	-
Telekommunikationsanlagen	I	2	1	1
1396 StGB § 323 a	M	199	179	20
Vollrausch, ohne Verkehrsunfall	W	18	18	-
	I	217	197	20
1398 StGB § 323 c	M	2	1	1
Unterlassene Hilfeleistung	W	1	1	-
	I	3	2	1
1399 StGB §§ 309, 310, 313, 314, 318 und 319	M	3	3	-
Andere gemeingefährliche Straftaten	W	-	-	-
	I	3	3	-
1411 StGB § 326 Abs. 1	M	3	3	-
Unerlaubter Umgang mit gefährlichen	W	-	-	-
Abfällen - vorsätzlich	I	3	3	-
1417 StGB § 327 Abs. 2	M	1	1	-
Unerlaubtes Betreiben anderer	W	-	-	-
Anlagen - vorsätzlich	I	1	1	-
1420 StGB § 328 Abs. 1 und 2 Unerlaubter Umgang	M	1	1	-
mit radioaktiven und anderen gefährlichen	W	-	-	-
Stoffen und Gütern - vorsätzlich	I	1	1	-
1432 StGB § 334	M	3	2	1
Bestechung	W	-	-	-
	I	3	2	1
1433 StGB § 335	M	5	5	-
Besonders schwere Fälle der	W	-	-	-
Bestechlichkeit und Bestechung	I	5	5	-
2001 WStG § 15	M	19	9	10
Eigenmächtige Abwesenheit	W	-	-	-
	I	19	9	10
2002 WStG § 16	M	3	1	2
Fahrenflucht	W	-	-	-
	I	3	1	2
2004 WStG § 18	M	1	-	1
Dienstentziehung durch Täuschung	W	-	-	-
	I	1	-	1
2023 WStG § 44	M	1	-	1
Wachverfehlung	W	-	-	-
	I	1	-	1
3001 BtMG § 29 Abs. 1 Satz 1 Nr. 1	M	1 692	1 323	369
Unerlaubtes Handeltreiben mit, Anbauen, etc.	W	246	211	35
von Betäubungsmitteln	I	1 938	1 534	404
3002 BtMG § 29 Abs. 1 Satz 1 Nrn. 2, 5 ff.	M	17	13	4
Andere vorsätzliche Straftaten	W	-	-	-
nach dem Betäubungsmittelgesetz	I	17	13	4
3003 BtMG § 29 Abs. 1 Satz 1 Nr. 3	M	326	286	40
Unerlaubter Besitz von Betäubungsmitteln	W	28	25	3
	I	354	311	43

1) Ohne Unterstellungen nach §10 JGG und ohne Unterstellungen bei ehrenamtl. Bewährungshelfern; einschl. mehrerer Aufsichten nebeneinander.

RB. 4 Unterstellungen unter Bewährungsaufsicht in Bayern am 31.12.2009 nach schwersten Straftaten

Straftaten (Verbrechen und Vergehen) 1 - 9 Hauptdeliktsgruppen 01 - 30 = Abschnitt des StGB Straftatenverzeichnis-Nr. (STV-Nr.) - Straftat		Unterstel- lungen insgesamt 1)	davon nach	
			allgemeinem Strafrecht	Jugend- strafrecht
		1	2	3
3004 BtMG § 29 Abs. 3 Nr. 1	M	343	266	77
Andere gewerbsmäßig begangene Straftaten	W	50	45	5
nach dem Betäubungsmittelgesetz	I	393	311	82
3005 BtMG § 29 Abs. 3 Nr. 2	M	7	5	2
Gefährdung der Gesundheit mehrerer	W	2	2	-
Menschen durch Betäubungsmittel	I	9	7	2
3007 BtMG § 29 a Abs. 1 Nr. 1 Unerlaubtes Abgeben,	M	291	256	35
etc. von Betäubungsmitteln zum unmittelbaren	W	22	18	4
Verbrauch d. Erw. an Kinder o. Jugendliche	I	313	274	39
3008 BtMG § 29 a Abs. 1 Nr. 2 Unerlaubtes	M	1 681	1 355	326
Handeltreiben mit, Herstellen, etc. von	W	171	152	19
Betäubungsmitteln in nicht geringer Menge	I	1 852	1 507	345
3009 BtMG § 30 Abs. 1 Nr. 1 Unerlaubtes Anbauen,	M	20	20	-
Herstellen von, Handeltreiben mit Betäubungs-	W	7	4	3
mitteln als Mitglied einer Bande	I	27	24	3
3010 BtMG § 30 Abs. 1 Nr. 2 Gewerbsmäßige Abgabe,	M	19	16	3
etc. zum unmittelbaren Verbrauch von	W	3	3	-
Betäubungsm. d. Erw. an Kinder o. Jugendliche	I	22	19	3
3011 BtMG § 30 Abs. 1 Nr. 3 Unerlaubtes Abgeben,	M	5	5	-
Verabreichen, Überlassen zum unmittelbaren	W	1	1	-
Verbrauch von Betäubungsm. mit Todesfolge	I	6	6	-
3012 BtMG § 30 Abs. 1 Nr. 4	M	401	361	40
Unerlaubte Einfuhr von Betäubungsmitteln	W	68	60	8
in nicht geringer Menge	I	469	421	48
3013 BtMG § 30 a Abs. 1 Unerl. Handeltreiben mit.,	M	47	41	6
Anbauen, etc. von Betäubungsmitteln in nicht	W	7	7	-
geringer Menge als Mitglied einer Bande	I	54	48	6
3014 BtMG § 30 a Abs. 2 Nr. 1 Bestimmung von Kin-	M	12	10	2
dern oder Jugendlichen d. Erwachsene mit	W	2	1	1
Betäubungsm. unerl. Handel zu treiben, etc.	I	14	11	3
3015 BtMG § 30 a Abs. 2 Nr. 2 Unerl. Handeltr.,	M	59	52	7
... von Betäubungsm. in nicht ger. Menge	W	2	2	-
u. Mitf.e.Schusswaffe o.sonst.Gegst., die ...	I	61	54	7
4001 Abgabenordnung	M	41	40	1
AO	W	1	1	-
	I	42	41	1
4050 Arzneimittelgesetz	M	5	5	-
AMG	W	2	2	-
	I	7	7	-
4060 Aufenthaltsgesetz § 95	M	6	6	-
AufenthG	W	2	2	-
	I	8	8	-
4065 Aufenthaltsgesetz § 96	M	14	14	-
Einschleusen von Ausländern	W	-	-	-
	I	14	14	-
4070 Aufenthaltsgesetz § 97	M	1	1	-
Einschleusen mit Todesfolge,	W	-	-	-
gewerbs- und bandenmäßiges Einschleusen	I	1	1	-
4080 Außenwirtschaftsgesetz	M	2	2	-
AWG	W	-	-	-
	I	2	2	-

1) Ohne Unterstellungen nach §10 JGG und ohne Unterstellungen bei ehrenamtl. Bewährungshelfern; einschl. mehrerer Aufsichten nebeneinander.

RB. 4 Unterstellungen unter Bewährungsaufsicht in Bayern am 31.12.2009 nach schwersten Straftaten

Straftaten (Verbrechen und Vergehen) 1 - 9 Hauptdeliktsgruppen 01 - 30 = Abschnitt des StGB Straftatenverzeichnis-Nr. (STV-Nr.) - Straftat		Unterstel- lungen insgesamt 1)	davon nach	
			allgemeinem Strafrecht	Jugend- strafrecht
		1	2	3
4305 Gewaltschutzgesetz	M	6	6	-
GewSchG	W	-	-	-
	I	6	6	-
4310 Gewerbeordnung	M	1	1	-
GewO	W	-	-	-
	I	1	1	-
4315 GmbH-Gesetz	M	5	5	-
GmbHG	W	-	-	-
	I	5	5	-
4425 Markengesetz	M	1	1	-
MarkenG	W	-	-	-
	I	1	1	-
4460 Passgesetz	M	1	1	-
PassG	W	-	-	-
	I	1	1	-
4480 Pflichtversicherungsgesetz	M	11	7	4
PfIVG	W	4	4	-
	I	15	11	4
4495 Schwarzarbeitsbekämpfungsgesetz	M	1	1	-
SchwarzArbG	W	-	-	-
	I	1	1	-
4530 Sprengstoffgesetz	M	6	5	1
SprengG	W	-	-	-
	I	6	5	1
4533 Stasi-Unterlagen-Gesetz	M	1	1	-
StUG	W	-	-	-
	I	1	1	-
4545 Tierschutzgesetz	M	1	1	-
TierSchG	W	1	1	-
	I	2	2	-
4570 Urheberrechtsgesetz	M	1	1	-
UrhG	W	-	-	-
	I	1	1	-
4605 Waffengesetz	M	29	20	9
WaffG	W	1	1	-
	I	30	21	9
4635 Zivildienstgesetz	M	6	5	1
ZDG	W	-	-	-
	I	6	5	1
4640 Sonstiges Bundesgesetz	M	17	17	-
SONSTBUN	W	1	1	-
	I	18	18	-
5000 Straftaten nach Landesgesetzen	M	1	1	-
LANDESG	W	1	1	-
	I	2	2	-
7001 StGB § 142 Abs. 1 Unerl. Entf. vom Unfallort vor Feststellung der Unfallbeteiligung ohne Personenschaden - in Trunkenheit	M	69	55	14
	W	4	4	-
	I	73	59	14
7002 StGB § 142 Abs. 1 Unerl. Entf. vom Unfallort vor Feststellung der Unfallbeteiligung ohne Personenschaden	M	56	43	13
	W	2	2	-
	I	58	45	13

1) Ohne Unterstellungen nach §10 JGG und ohne Unterstellungen bei ehrenamtl. Bewährungshelfern; einschl. mehrerer Aufsichten nebeneinander.

RB. 4 Unterstellungen unter Bewährungsaufsicht in Bayern am 31.12.2009 nach schwersten Straftaten

Straftaten (Verbrechen und Vergehen) 1 - 9 Hauptdeliktsgruppen 01 - 30 = Abschnitt des StGB Straftatenverzeichnis-Nr. (STV-Nr.) - Straftat		Unterstel- lungen insgesamt 1)	davon nach	
			allgemeinem Strafrecht	Jugend- strafrecht
		1	2	3
7005 StGB § 222 Fahrlässige Tötung im Straßenverkehr in Trunkenheit	M W I	18 - 18	16 - 16	2 - 2
7007 StGB § 229 Fahrlässige Körperverletzung im Straßenverkehr in Trunkenheit	M W I	54 2 56	44 1 45	10 1 11
7009 StGB § 315 b Gefährliche Eingriffe in den Straßenverkehr	M W I	34 1 35	21 1 22	13 - 13
7011 StGB § 315 c Abs. 1 Nr. 1 a Straßenverkehrs- gefährdung infolge Trunkenheit ohne Verkehrsunfall	M W I	120 13 133	105 13 118	15 - 15
7013 StGB § 315 c Abs. 1 Nr. 1 b Straßenverkehrs- gefährdung infolge geistiger oder körperl. Mängel ohne Verkehrsunfall	M W I	3 - 3	3 - 3	- - -
7015 StGB § 315 c Abs. 1 Nr. 2 a Nichtbeachten der Vorfahrt ohne Verkehrsunfall	M W I	2 1 3	1 1 2	1 - 1
7017 StGB § 315 c Abs. 1 Nr. 2 b Falsches Überholen ohne Verkehrsunfall	M W I	4 - 4	3 - 3	1 - 1
7021 StGB § 315 c Abs. 1 Nr. 2 d Zu schnelles Fahren an unübersichtlichen Stellen etc. ohne Verkehrsunfall	M W I	1 - 1	1 - 1	- - -
7025 StGB § 315 c Abs. 1 Nr. 2 f Verbotenes Wenden, Rückwärtsfahren oder ... ohne Verkehrsunfall	M W I	1 - 1	1 - 1	- - -
7029 StGB § 316 Trunkenheit im Verkehr ohne Verkehrsunfall	M W I	884 47 931	836 46 882	48 1 49
8002 StVG § 21 Abs. 1 Nr. 1 Führen eines Kraftfahrzeuges ohne Fahrerlaubnis oder trotz Fahrverbots ohne Verkehrsunfall	M W I	398 35 433	361 32 393	37 3 40
8003 StVG § 21 Abs. 1 Nr. 2 Anordnen oder Zulassen des Führens eines Kraftfahrzeuges ohne Fahrerlaubnis oder trotz Fahrverbots	M W I	3 - 3	2 - 2	1 - 1
8004 StVG § 21 Abs. 2 Sonstiges unerlaubtes Führen oder Anordnen oder Zulassen des unerlaubten Führens eines Kraftfahrzeuges	M W I	10 2 12	10 2 12	- - -
9990 Straftaten insgesamt	M W I	21 596 3 116 24 712	16 319 2 680 18 999	5 277 436 5 713

1) Ohne Unterstellungen nach §10 JGG und ohne Unterstellungen bei ehrenamtl. Bewährungshelfern; einschl. mehrerer Aufsichten nebeneinander.

RB.10 Beendete Bewährungsaufsichten in Bayern im Jahr 2009 nach Art der Beendigung,
Alter der Unterstellten und Staatsangehörigkeit

lfd. Nr.	Staatsangehörigkeit	Beendete Bewäh- rungs- auf- sichten 1) ins- gesamt	davon Alter der Unterstellten von ... bis unter ... Jahre (im Zeitpunkt der Unterstellung)									
			14	16	18	21	25	30	40	50	60	
		-	-	-	-	-	-	-	-	-	oder	
		16	18	21	25	30	40	50	60	mehr		
		1	2	3	4	5	6	7	8	9	10	

Beendete Bewährungsaufsichten insgesamt

100	Unterstellte Personen	M	8 278	68	512	1 549	1 854	1 371	1 601	885	340	98
101		W	1 105	6	28	128	213	201	251	199	63	16
102		I	9 383	74	540	1 677	2 067	1 572	1 852	1 084	403	114
	davon											
110	Deutsche	M	7 053	51	412	1 275	1 605	1 182	1 314	798	323	93
111		W	992	5	26	107	191	179	224	182	62	16
112		I	8 045	56	438	1 382	1 796	1 361	1 538	980	385	109
120	nicht Deutsche	M	1 225	17	100	274	249	189	287	87	17	5
121		W	113	1	2	21	22	22	27	17	1	-
122		I	1 338	18	102	295	271	211	314	104	18	5

Durch Bewährung (einschl. Aufhebung der Unterstellung) beendete Bewährungsaufsichten

200	Unterstellte Personen	M	5 188	33	198	820	1 204	892	1 026	672	256	87
201		W	802	6	15	87	156	133	186	151	54	14
202		I	5 990	39	213	907	1 360	1 025	1 212	823	310	101
	davon											
210	Deutsche	M	4 396	24	148	680	1 041	755	825	600	241	82
211		W	715	5	14	74	136	117	163	139	53	14
212		I	5 111	29	162	754	1 177	872	988	739	294	96
220	nicht Deutsche	M	792	9	50	140	163	137	201	72	15	5
221		W	87	1	1	13	20	16	23	12	1	-
222		I	879	10	51	153	183	153	224	84	16	5

Durch Widerruf (einschl. Verhängung der Jugendstrafe) beendete Bewährungsaufsichten

300	Unterstellte Personen	M	2 377	12	82	299	624	478	574	213	84	11
301		W	264	-	4	15	53	68	65	48	9	2
302		I	2 641	12	86	314	677	546	639	261	93	13
	davon											
310	Deutsche	M	2 081	9	72	249	545	426	489	198	82	11
311		W	244	-	3	13	51	62	61	43	9	2
312		I	2 325	9	75	262	596	488	550	241	91	13
320	nicht Deutsche	M	296	3	10	50	79	52	85	15	2	-
321		W	20	-	1	2	2	6	4	5	-	-
322		I	316	3	11	52	81	58	89	20	2	-

Durch Einbeziehung in ein neues Urteil beendete Bewährungsaufsichten 2)

400	Unterstellte Personen	M	713	23	232	430	26	1	1	x	x	x
401		W	39	-	9	26	4	-	-	x	x	x
402		I	752	23	241	456	30	1	1	x	x	x
	davon											
410	Deutsche	M	576	18	192	346	19	1	-	x	x	x
411		W	33	-	9	20	4	-	-	x	x	x
412		I	609	18	201	366	23	1	-	x	x	x
420	nicht Deutsche	M	137	5	40	84	7	-	1	x	x	x
421		W	6	-	-	6	-	-	-	x	x	x
422		I	143	5	40	90	7	-	1	x	x	x

1) Ohne Unterstellungen im Wege der Gnade und ohne Bewährungsaufsichten, die "aus anderen Gründen beendet" wurden.

2) Erfragt nur bei Bewährungsaufsichten nach dem Jugendstrafrecht.

RB.11 Beendete Bewährungsaufsichten in Bayern im Jahr 2009 nach allgemeinem Strafrecht
nach Unterstellungs- und Beendigungsgründen

lfd. Nr.	Unterstellungsgrund		Beendete Bewährungsaufsichten						Außerdem	
			insgesamt 1)	davon abgeschlossen durch				Abgabe an einen anderen Bewährungs- helfer/ Wechsel der Dienststelle	Been- digung aus anderen Gründen (z.B. Tod)	
				Bewährung mit Straferlass	Ablauf der Unter- stellung	Aufhebung der Unter- stellung	Widerruf			
							nur oder auch wegen neuer Straftat			aus sonstigen Gründen
			1	2	3	4	5	6	7	8
01	Bewährungsaufsichten insgesamt	M	5 361	2 339	765	506	1 252	499	2 366	532
		W	863	445	118	71	155	74	339	80
		I	6 224	2 784	883	577	1 407	573	2 705	612
davon angeordnet aufgrund										
10	Strafaussetzung nach § 56 StGB	M	3 111	1 288	522	288	694	319	1 237	416
		W	611	294	100	59	105	53	221	69
		I	3 722	1 582	622	347	799	372	1 458	485
20	im Wege der Gnade	M	16	7	1	-	3	5	12	3
		W	8	5	-	2	-	1	1	1
		I	24	12	1	2	3	6	13	4
Aussetzung des Strafrestes bei zeitiger Freiheitsstrafe										
30	nach § 57 Abs. 1 StGB	M	1 633	742	203	153	402	133	886	85
		W	153	89	15	7	30	12	79	4
		I	1 786	831	218	160	432	145	965	89
40	nach § 57 Abs. 2 StGB	M	179	84	26	33	26	10	93	7
		W	24	17	3	-	4	-	15	1
		I	203	101	29	33	30	10	108	8
50	im Wege der Gnade	M	5	5	-	-	-	-	4	1
		W	9	6	-	1	-	2	-	2
		I	14	11	-	1	-	2	4	3
lebenslanger Freiheitsstrafe										
60	nach § 57 a StGB	M	1	1	-	-	-	-	-	1
		W	-	-	-	-	-	-	1	-
		I	1	1	-	-	-	-	1	1
70	im Wege der Gnade	M	-	-	-	-	-	-	1	-
		W	-	-	-	-	-	-	-	-
		I	-	-	-	-	-	-	1	-
80	Straf- (Rest-) Aussetzung nach §§ 35, 36 BtMG	M	410	207	13	32	127	31	127	17
		W	56	32	-	2	16	6	22	3
		I	466	239	13	34	143	37	149	20
90	Sonstige Gründe	M	6	5	-	-	-	1	6	2
		W	2	2	-	-	-	-	-	-
		I	8	7	-	-	-	1	6	2

1) einschließlich der nach Aussetzung des Strafrestes bei lebenslanger Freiheitsstrafe Unterstellten.

RB.12 Beendete Bewährungsaufsichten in Bayern im Jahr 2009 nach Jugendstrafrecht
nach Unterstellungs- und Beendigungsgründen

lfd. Nr.	Unterstellungsgrund	Beendete Bewährungsaufsichten										Außerdem	
		ins- gesamt	davon abgeschlossen durch								Abgabe an einen anderen Bewäh- rungs- helfer/ Wechsel der Dienst- stelle	Beendi- gung aus anderen Gründen (z.B. Tod)	
			Bewährung mit				Verhängung der Jugendstrafe; § 30 Abs. 1 JGG		Widerruf				Einbe- ziehung in ein neues Urteil
			Erlaß der Jugend- strafe	Ablauf der Unter- stel- lungs- zeit; § 24 Abs. 1 JGG	Auf- hebung der Unter- stel- lung; § 24 Abs. 2 JGG	Tilgung des Schuld- spruchs § 30 Abs. 2 JGG							
							nur oder auch wegen neuer Straftat	aus sonsti- gen Gründen	nur oder auch wegen neuer Straftat	aus sonsti- gen Gründen			
1	2	3	4	5	6	7	8	9	10	11	12		
01	Bewährungsaufsichten insgesamt	M 2 940	564	875	69	83	8	6	314	308	713	744	50
		W 259	82	78	5	17	3	-	16	19	39	78	7
		I 3 199	646	953	74	100	11	6	330	327	752	822	57
davon unterstellt aufgrund													
10	Aussetzung der Verhängung der Jugendstrafe	M 196	-	29	2	83	8	6	-	-	68	45	10
		W 25	-	-	1	17	3	-	-	-	4	9	4
	nach § 27 JGG	I 221	-	29	3	100	11	6	-	-	72	54	14
Strafaussetzung zur Bewährung bei Jugendstrafe													
20	nach § 21 JGG	M 1 890	418	550	51	-	-	-	167	187	517	432	27
		W 170	59	61	4	-	-	-	7	10	29	47	3
		I 2 060	477	611	55	-	-	-	174	197	546	479	30
30	nach § 30 JGG	M 94	22	38	1	-	-	-	5	11	17	23	3
		W 11	6	3	-	-	-	-	-	1	1	3	-
		I 105	28	41	1	-	-	-	5	12	18	26	3
40	Aussetzung des Restes einer Jugendstrafe (§ 88 JGG)	M 671	94	232	12	-	-	-	129	97	107	215	4
		W 38	12	10	-	-	-	-	4	7	5	16	-
		I 709	106	242	12	-	-	-	133	104	112	231	4
50	Aussetzung des Restes einer Jugendstrafe im Wege der Gnade	M 2	-	-	-	-	-	-	2	-	-	-	-
		W -	-	-	-	-	-	-	-	-	-	-	-
		I 2	-	-	-	-	-	-	2	-	-	-	-
60	Straf- (Rest-) Aussetzung nach §§ 35, 36 BtMG	M 78	27	25	2	-	-	-	11	12	1	24	-
		W 12	4	4	-	-	-	-	3	1	-	3	-
		I 90	31	29	2	-	-	-	14	13	1	27	-
70	erneuter Anordnung (§ 24 Abs. 2 JGG)	M -	-	-	-	-	-	-	-	-	-	-	-
		W 2	-	-	-	-	-	-	2	-	-	-	-
		I 2	-	-	-	-	-	-	2	-	-	-	-
80	Sonstige Gründe	M 9	3	1	1	-	-	-	-	1	3	5	6
		W 1	1	-	-	-	-	-	-	-	-	-	-
		I 10	4	1	1	-	-	-	-	1	3	5	6

RB.20 Beendete Bewährungsaufsichten in Bayern im Jahr 2009 nach Alter der Unterstellten und schwersten Straftaten

Straftat			Beendete Bewäh- rungs- auf- sichten 1) ins- gesamt	davon Alter der Unterstellten von ... bis unter ... Jahre (im Zeitpunkt der Unterstellung)								
				14	16	18	21	25	30	40	50	60
				-	-	-	-	-	-	-	-	-
STV-Nr.			16	18	21	25	30	40	50	60		
			1	2	3	4	5	6	7	8	9	10
1	StGB §§ 80 bis 168 und 331 bis 357, außer § 142 Straftaten gegen den Staat, die öffentliche Ordnung und im Amt	M	237	1	15	46	59	26	51	23	14	2
		W	32	1	-	6	8	4	4	8	1	-
		I	269	2	15	52	67	30	55	31	15	2
2	StGB §§ 174 bis 184 e Straftaten gegen die sexuelle Selbstbestimmung	M	282	3	25	54	42	18	57	46	23	14
		W	1	-	-	-	-	-	1	-	-	-
		I	283	3	25	54	42	18	58	46	23	14
3	StGB §§ 169-173, 185-241 a, außer §§ 222, 229 i.V.m. Verkehrsunfall Andere Straftaten gegen die Person,außer im Straßenverkehr	M	1 960	20	172	499	452	238	325	184	59	11
		W	133	1	7	24	30	18	27	22	4	-
		I	2 093	21	179	523	482	256	352	206	63	11
4	StGB §§ 242 bis 248 c Diebstahl und Unterschlagung	M	1 487	27	149	333	327	224	230	132	47	18
		W	273	2	11	35	41	51	58	47	16	12
		I	1 760	29	160	368	368	275	288	179	63	30
5	StGB §§ 249 bis 255, 316 a Raub und Erpressung, räuberischer Angriff auf Kraftfahrer	M	493	10	75	143	110	59	59	27	9	1
		W	34	2	1	6	8	4	6	5	2	-
		I	527	12	76	149	118	63	65	32	11	1
6	StGB §§ 257 bis 305 a Andere Vermögens- und Eigentumsdelikte, Urkundendelikte	M	1 140	3	31	131	209	225	267	144	99	31
		W	355	-	4	36	65	68	75	71	32	4
		I	1 495	3	35	167	274	293	342	215	131	35
7	StGB §§ 306 bis 330 a, außer § 315 b, 315 c, 316 und 316 a, 323 a i.V.m. Verkehrsunfall Gemeingefährliche einschl. Umwelt-Straftaten	M	162	2	12	19	24	15	45	30	10	5
		W	14	-	2	-	-	4	4	4	-	-
		I	176	2	14	19	24	19	49	34	10	5
8	StGB §§ 142, 315 b, 315 c, 316, 222, 229, 323 a i.V.m. Verkehrsunfall, StVG §§ 21, 22, 22 a, 22 b Straftaten im Straßenverkehr	M	668	2	12	58	110	113	147	160	53	13
		W	40	-	-	3	5	4	10	14	4	-
		I	708	2	12	61	115	117	157	174	57	13
9	Straftaten nach anderen Bundes- und Landesgesetzen (außer StGB und StVG)	M	1 849	-	21	266	521	453	420	139	26	3
		W	223	-	3	18	56	48	66	28	4	-
		I	2 072	-	24	284	577	501	486	167	30	3
0	Straftaten insgesamt	M	8 278	68	512	1 549	1 854	1 371	1 601	885	340	98
		W	1 105	6	28	128	213	201	251	199	63	16
		I	9 383	74	540	1 677	2 067	1 572	1 852	1 084	403	114

1) Ohne Unterstellungen im Wege der Gnade und ohne Bewährungsaufsichten, die "aus anderen Gründen" beendet wurden.

RB.21 Durch Bewährung beendete Bewährungsaufsichten in Bayern im Jahr 2009 nach Alter der Unterstellten und schwersten Straftaten

Straftat			abgeschlossen durch Bewährung 1) einschließlich Aufhebung der Unterstellung										
			ins- gesamt 2)	davon Alter der Unterstellten von ... bis unter ... Jahre (im Zeitpunkt der Unterstellung)									
				14 - 16	16 - 18	18 - 21	21 - 25	25 - 30	30 - 40	40 - 50	50 - 60	60 oder mehr	
				1	2	3	4	5	6	7	8	9	10
STV-Nr.													
1	StGB §§ 80 bis 168 und 331 bis 357, außer § 142 Straftaten gegen den Staat, die öffentliche Ordnung und im Amt	M	145	1	6	26	41	17	29	13	11	1	
		W	25	1	-	2	7	4	4	6	1	-	
		I	170	2	6	28	48	21	33	19	12	1	
2	StGB §§ 174 bis 184 e Straftaten gegen die sexuelle Selbstbestimmung	M	225	3	15	34	37	15	47	39	23	12	
		W	1	-	-	-	-	1	-	-	-	-	
		I	226	3	15	34	37	15	48	39	23	12	
3	StGB §§ 169-173, 185-241 a, außer §§ 222, 229 i.V.m. Verkehrsunfall Andere Straftaten gegen die Person,außer im Straßenverkehr	M	1 183	9	66	244	288	164	218	140	43	11	
		W	107	1	5	20	20	14	24	20	3	-	
		I	1 290	10	71	264	308	178	242	160	46	11	
4	StGB §§ 242 bis 248 c Diebstahl und Unterschlagung	M	742	12	41	145	175	110	131	85	27	16	
		W	177	2	6	20	22	32	39	32	13	11	
		I	919	14	47	165	197	142	170	117	40	27	
5	StGB §§ 249 bis 255, 316 a Raub und Erpressung, räuberischer Angriff auf Kraftfahrer	M	309	5	39	73	75	38	47	23	8	1	
		W	26	2	-	3	7	3	5	4	2	-	
		I	335	7	39	76	82	41	52	27	10	1	
6	StGB §§ 257 bis 305 a Andere Vermögens- und Eigentumsdelikte, Urkundendelikte	M	719	1	12	65	114	141	168	116	74	28	
		W	264	-	1	26	51	45	55	56	27	3	
		I	983	1	13	91	165	186	223	172	101	31	
7	StGB §§ 306 bis 330 a, außer § 315 b, 315 c, 316 und 316 a, 323 a i.V.m. Verkehrsunfall Gemeingefährliche einschl. Umwelt-Straftaten	M	113	2	6	12	14	9	34	24	8	4	
		W	12	-	1	-	-	3	4	4	-	-	
		I	125	2	7	12	14	12	38	28	8	4	
8	StGB §§ 142, 315 b, 315 c, 316, 222, 229, 323 a i.V.m. Verkehrsunfall, StVG §§ 21, 22, 22 a, 22 b Straftaten im Straßenverkehr	M	476	-	3	37	76	79	100	129	41	11	
		W	30	-	-	2	3	3	9	9	4	-	
		I	506	-	3	39	79	82	109	138	45	11	
9	Straftaten nach anderen Bundes- und Landesgesetzen (außer StGB und StVG)	M	1 276	-	10	184	384	319	252	103	21	3	
		W	160	-	2	14	46	29	45	20	4	-	
		I	1 436	-	12	198	430	348	297	123	25	3	
0	Straftaten insgesamt	M	5 188	33	198	820	1 204	892	1 026	672	256	87	
		W	802	6	15	87	156	133	186	151	54	14	
		I	5 990	39	213	907	1 360	1 025	1 212	823	310	101	

1) Straferlass, Erlass der Jugendstrafe, Tilgung des Schuldspruchs nach §30 Abs. 2 JGG

2) Ohne Unterstellungen im Wege der Gnade und ohne Bewährungsaufsichten, die "aus anderen Gründen" beendet wurden.

RB.22 Durch Widerruf beendete Bewährungsaufsichten in Bayern im Jahr 2009 nach Alter der Unterstellten und schwersten Straftaten

Straftat			abgeschlossen durch Widerruf (einschl. Verhängung der Jugendstrafe nach § 30 JGG)									
			ins- gesamt 1)	davon Alter der Unterstellten von ... bis unter ... Jahre (im Zeitpunkt der Unterstellung)								
				14	16	18	21	25	30	40	50	60
				-	-	-	-	-	-	-	-	oder mehr
STV-Nr.			1	2	3	4	5	6	7	8	9	10
1	StGB §§ 80 bis 168 und 331 bis 357, außer § 142 Straftaten gegen den Staat, die öffentliche Ordnung und im Amt	M	71	-	2	6	18	9	22	10	3	1
		W	5	-	-	2	1	-	-	2	-	-
		I	76	-	2	8	19	9	22	12	3	1
2	StGB §§ 174 bis 184 e Straftaten gegen die sexuelle Selbstbestimmung	M	37	-	2	8	5	3	10	7	-	2
		W	-	-	-	-	-	-	-	-	-	-
		I	37	-	2	8	5	3	10	7	-	2
3	StGB §§ 169-173, 185-241 a, außer §§ 222, 229 i.V.m. Verkehrsunfall Andere Straftaten gegen die Person, außer im Straßenverkehr	M	522	5	23	99	155	74	106	44	16	-
		W	21	-	1	2	8	4	3	2	1	-
		I	543	5	24	101	163	78	109	46	17	-
4	StGB §§ 242 bis 248 c Diebstahl und Unterschlagung	M	542	3	30	79	149	113	99	47	20	2
		W	80	-	1	4	18	19	19	15	3	1
		I	622	3	31	83	167	132	118	62	23	3
5	StGB §§ 249 bis 255, 316 a Raub und Erpressung, räuberischer Angriff auf Kraftfahrer	M	110	3	9	28	32	21	12	4	1	-
		W	7	-	1	2	1	1	1	1	-	-
		I	117	3	10	30	33	22	13	5	1	-
6	StGB §§ 257 bis 305 a Andere Vermögens- und Eigentumsdelikte, Urkundendelikte	M	368	1	8	28	92	84	99	28	25	3
		W	81	-	1	3	13	23	20	15	5	1
		I	449	1	9	31	105	107	119	43	30	4
7	StGB §§ 306 bis 330 a, außer § 315 b, 315 c, 316 und 316 a, 323 a i.V.m. Verkehrsunfall Gemeingefährliche einschl. Umwelt-Straftaten	M	41	-	2	3	10	6	11	6	2	1
		W	1	-	-	-	-	1	-	-	-	-
		I	42	-	2	3	10	7	11	6	2	1
8	StGB §§ 142, 315 b, 315 c, 316, 222, 229, 323 a i.V.m. Verkehrsunfall, StVG §§ 21, 22, 22 a, 22 b Straftaten im Straßenverkehr	M	168	-	2	8	32	34	47	31	12	2
		W	10	-	-	1	2	1	1	5	-	-
		I	178	-	2	9	34	35	48	36	12	2
9	Straftaten nach anderen Bundes- und Landesgesetzen (außer StGB und StVG)	M	518	-	4	40	131	134	168	36	5	-
		W	59	-	-	1	10	19	21	8	-	-
		I	577	-	4	41	141	153	189	44	5	-
0	Straftaten insgesamt	M	2 377	12	82	299	624	478	574	213	84	11
		W	264	-	4	15	53	68	65	48	9	2
		I	2 641	12	86	314	677	546	639	261	93	13

1) Ohne Unterstellungen im Wege der Gnade und ohne Bewährungsaufsichten, die "aus anderen Gründen" beendet wurden.

RB.23 Durch Einbeziehung in ein neues Urteil beendete Bewährungsaufsichten in Bayern im Jahr 2009 nach Alter der Unterstellten und

Straftat			abgeschlossen durch Einbeziehung in ein neues Urteil 1)									
			ins- gesamt 2)	davon Alter der Unterstellten von ... bis unter ... Jahre (im Zeitpunkt der Unterstellung)								
				14	16	18	21	25	30	40	50	60
				-	-	-	-	-	-	-	-	oder mehr
STV-Nr.			1	2	3	4	5	6	7	8	9	10
1	StGB §§ 80 bis 168 und 331 bis 357, außer § 142 Straftaten gegen den Staat, die öffentliche Ordnung und im Amt	M	21	-	7	14	-	-	-	x	x	x
		W	2	-	-	2	-	-	-	x	x	x
		I	23	-	7	16	-	-	-	x	x	x
2	StGB §§ 174 bis 184 e Straftaten gegen die sexuelle Selbstbestimmung	M	20	-	8	12	-	-	-	x	x	x
		W	-	-	-	-	-	-	-	x	x	x
		I	20	-	8	12	-	-	-	x	x	x
3	StGB §§ 169-173, 185-241 a, außer §§ 222, 229 i.V.m. Verkehrsunfall Andere Straftaten gegen die Person, außer im Straßenverkehr	M	255	6	83	156	9	-	1	x	x	x
		W	5	-	1	2	2	-	-	x	x	x
		I	260	6	84	158	11	-	1	x	x	x
4	StGB §§ 242 bis 248 c Diebstahl und Unterschlagung	M	203	12	78	109	3	1	-	x	x	x
		W	16	-	4	11	1	-	-	x	x	x
		I	219	12	82	120	4	1	-	x	x	x
5	StGB §§ 249 bis 255, 316 a Raub und Erpressung, räuberischer Angriff auf Kraftfahrer	M	74	2	27	42	3	-	-	x	x	x
		W	1	-	-	1	-	-	-	x	x	x
		I	75	2	27	43	3	-	-	x	x	x
6	StGB §§ 257 bis 305 a Andere Vermögens- und Eigentumsdelikte, Urkundendelikte	M	53	1	11	38	3	-	-	x	x	x
		W	10	-	2	7	1	-	-	x	x	x
		I	63	1	13	45	4	-	-	x	x	x
7	StGB §§ 306 bis 330 a, außer § 315 b, 315 c, 316 und 316 a, 323 a i.V.m. Verkehrsunfall Gemeingefährliche einschl. Umwelt-Straftaten	M	8	-	4	4	-	-	-	x	x	x
		W	1	-	1	-	-	-	-	x	x	x
		I	9	-	5	4	-	-	-	x	x	x
8	StGB §§ 142, 315 b, 315 c, 316, 222, 229, 323 a i.V.m. Verkehrsunfall, StVG §§ 21, 22, 22 a, 22 b Straftaten im Straßenverkehr	M	24	2	7	13	2	-	-	x	x	x
		W	-	-	-	-	-	-	-	x	x	x
		I	24	2	7	13	2	-	-	x	x	x
9	Straftaten nach anderen Bundes- und Landesgesetzen (außer StGB und StVG)	M	55	-	7	42	6	-	-	x	x	x
		W	4	-	1	3	-	-	-	x	x	x
		I	59	-	8	45	6	-	-	x	x	x
0	Straftaten insgesamt	M	713	23	232	430	26	1	1	x	x	x
		W	39	-	9	26	4	-	-	x	x	x
		I	752	23	241	456	30	1	1	x	x	x

1) Erfragt nur bei Bewährungsaufsichten nach dem Jugendstrafrecht.

2) Ohne Unterstellungen im Wege der Gnade und ohne Bewährungsaufsichten, die "aus anderen Gründen" beendet wurden.

RB.30 Beendete Bewährungsaufsichten in Bayern im Jahr 2009 nach allgemeinem

Straftat			Been- dete Bewäh- rungs- auf- sichten ins- gesamt 1)	davon wurden						
				Bewährung (Straferlass, Ablauf einschl. Aufhebung der Unterstellung)						
				die Unterstellten waren früher				außerdem: weitere bestehende Unterstellungen unter		
				nicht verurteilt	verurteilt					
					aber nicht unter BWA oder FA	unter BWA	unter FA	unter BWA und FA	Bewäh- rungs- aufsicht	Führungs- aufsicht
STV-Nr.		1	2	3	4	5	6	7	8	
1	StGB §§ 80 bis 168 und 331 bis 357, außer § 142 Straftaten gegen den Staat, die öffentliche Ordnung und im Amt	M	156	16	29	49	1	4	5	3
		W	21	4	4	10	-	-	-	-
		I	177	20	33	59	1	4	5	3
2	StGB §§ 174 bis 184 e Straftaten gegen die sexuelle Selbstbestimmung	M	176	70	27	42	8	5	4	10
		W	1	1	-	-	-	-	-	-
		I	177	71	27	42	8	5	4	10
3	StGB §§ 169-173, 185-241 a, außer §§ 222, 229 i.V.m. Verkehrsunfall Andere Straftaten gegen die Person,außer im Straßenverkehr	M	1 093	130	194	352	18	53	33	53
		W	86	14	27	21	4	5	4	5
		I	1 179	144	221	373	22	58	37	58
4	StGB §§ 242 bis 248 c Diebstahl und Unterschlagung	M	847	40	104	292	4	35	26	16
		W	219	13	52	81	-	2	13	2
		I	1 066	53	156	373	4	37	39	18
5	StGB §§ 249 bis 255, 316 a Raub und Erpressung, räuberischer Angriff auf Kraftfahrer	M	197	33	37	49	8	20	2	22
		W	19	6	5	2	-	2	-	2
		I	216	39	42	51	8	22	2	24
6	StGB §§ 257 bis 305 a Andere Vermögens- und Eigentumsdelikte, Urkundendelikte	M	893	81	149	347	3	16	18	10
		W	285	40	70	100	-	5	7	3
		I	1 178	121	219	447	3	21	25	13
7	StGB §§ 306 bis 330 a, außer § 315 b, 315 c, 316 und 316 a, 323 a i.V.m. Verkehrsunfall Gemeingefährliche einschl. Umwelt-Straftaten	M	125	12	22	39	8	12	6	14
		W	12	1	3	4	2	1	1	1
		I	137	13	25	43	10	13	7	15
8	StGB §§ 142, 315 b, 315 c, 316, 222, 229, 323 a i.V.m. Verkehrsunfall, StVG §§ 21, 22, 22 a, 22 b Straftaten im Straßenverkehr	M	574	17	133	235	7	33	25	27
		W	37	4	16	7	1	-	3	1
		I	611	21	149	242	8	33	28	28
9	Straftaten nach anderen Bundes- und Landesgesetzen (außer StGB und StVG)	M	1 300	183	255	341	30	67	26	74
		W	183	33	30	55	4	5	4	4
		I	1 483	216	285	396	34	72	30	78
0	Straftaten insgesamt	M	5 361	582	950	1 746	87	245	145	229
		W	863	116	207	280	11	20	32	18
		I	6 224	698	1 157	2 026	98	265	177	247

1) Ohne Bewährungsaufsichten, die "aus anderen Gründen" beendet wurden.

Strafrecht nach früheren Verurteilungen und Unterstellungen sowie schwersten Straftaten

beendet durch							Straftat		
Widerruf									
die Unterstellten waren früher					außerdem: weitere bestehende Unterstellungen unter				
nicht verurteilt	verurteilt								
	aber nicht unter BWA oder FA	unter BWA	unter FA	unter BWA und FA	Bewäh- rungs- aufsicht	Führungs- aufsicht			
9	10	11	12	13	14	15	STV-Nr.		
1	10	22	4	20	6	11	M	1	StGB §§ 80 bis 168 und 331 bis 357, außer § 142 Straftaten gegen den Staat, die öffentliche Ordnung und im Amt
-	1	1	-	1	1	1	W		
1	11	23	4	21	7	12	I		
5	5	6	-	8	2	7	M	2	StGB §§ 174 bis 184 e Straftaten gegen die sexuelle Selbstbestimmung
-	-	-	-	-	-	-	W		
5	5	6	-	8	2	7	I		
21	85	189	9	42	25	25	M	3	StGB §§ 169-173, 185-241 a, außer §§ 222, 229 i.V.m. Verkehrsunfall Andere Straftaten gegen die Person,außer im Straßenverkehr
3	5	5	1	1	1	2	W		
24	90	194	10	43	26	27	I		
17	79	221	2	53	28	30	M	4	StGB §§ 242 bis 248 c Diebstahl und Unterschlagung
6	19	41	1	4	5	4	W		
23	98	262	3	57	33	34	I		
3	12	22	2	11	1	11	M	5	StGB §§ 249 bis 255, 316 a Raub und Erpressung, räuberischer Angriff auf Kraftfahrer
2	1	1	-	-	-	-	W		
5	13	23	2	11	1	11	I		
20	67	185	1	24	15	12	M	6	StGB §§ 257 bis 305 a Andere Vermögens- und Eigentumsdelikte, Urkundendelikte
5	21	41	-	3	5	3	W		
25	88	226	1	27	20	15	I		
2	11	11	1	7	2	5	M	7	StGB §§ 306 bis 330 a, außer § 315 b, 315 c, 316 und 316 a, 323 a i.V.m. Verkehrsunfall Gemeingefährliche einschl. Umwelt-Straftaten
-	-	1	-	-	-	-	W		
2	11	12	1	7	2	5	I		
5	33	90	3	18	13	15	M	8	StGB §§ 142, 315 b, 315 c, 316, 222, 229, 323 a i.V.m. Verkehrsunfall, StVG §§ 21, 22, 22 a, 22 b Straftaten im Straßenverkehr
-	3	6	-	-	2	-	W		
5	36	96	3	18	15	15	I		
39	84	241	9	51	34	37	M	9	Straftaten nach anderen Bundes- und Landesgesetzen (außer StGB und StVG)
7	12	30	-	7	3	1	W		
46	96	271	9	58	37	38	I		
113	386	987	31	234	126	153	M		Straftaten insgesamt
23	62	126	2	16	17	11	W		
136	448	1 113	33	250	143	164	I		

RB.31 Ausgewählte beendete Bewährungsaufsichten in Bayern im Jahr 2009 nach allgemeinem Strafrecht
nach Beendigungsgründen und schwersten Straftaten

Straftat			Bewährungsaufsichten 1) aufgrund				insgesamt	davon wurden beendet durch			
			Strafaussetzung zur Bewährung bei Freiheitsstrafe nach § 56 StGB	Aussetzung des Strafrestes bei Verbüßung von		Straf-(Rest-) Aussetzung nach §§ 35, 36 BtMG		Straf-erlass	Ablauf der Unterstellung	Aufhebung der Unterstellung	Widerruf
				2 Dritteln oder mehr; § 57 Abs. 1 StGB	weniger als 2 Dritteln; § 57 Abs. 2 StGB						
STV-Nr.			1	2	3	4	5	6	7	8	9
1	StGB §§ 80 bis 168 und 331 bis 357, außer § 142 Straftaten gegen den Staat, die öffentliche Ordnung und im Amt	M	100	37	4	13	154	57	26	15	56
		W	15	5	1	-	21	15	1	2	3
		I	115	42	5	13	175	72	27	17	59
2	StGB §§ 174 bis 184 e Straftaten gegen die sexuelle Selbstbestimmung	M	117	56	3	-	176	106	29	17	24
		W	-	1	-	-	1	1	-	-	-
		I	117	57	3	-	177	107	29	17	24
3	StGB §§ 169-173, 185-241 a, außer §§ 222, 229 i.V.m. Verkehrsunfall Andere Straftaten gegen die Person,außer im Straßenverkehr	M	702	339	28	16	1 085	464	170	109	342
		W	67	13	2	3	85	50	10	10	15
		I	769	352	30	19	1 170	514	180	119	357
4	StGB §§ 242 bis 248 c Diebstahl und Unterschlagung	M	514	237	20	73	844	287	121	64	372
		W	169	36	-	5	210	89	36	15	70
		I	683	273	20	78	1 054	376	157	79	442
5	StGB §§ 249 bis 255, 316 a Raub und Erpressung, räuberischer Angriff auf Kraftfahrer	M	63	104	9	20	196	101	30	15	50
		W	10	8	-	1	19	11	1	3	4
		I	73	112	9	21	215	112	31	18	54
6	StGB §§ 257 bis 305 a Andere Vermögens- und Eigentumsdelikte, Urkundendelikte	M	489	322	57	22	890	363	144	88	295
		W	201	58	16	6	281	142	48	22	69
		I	690	380	73	28	1 171	505	192	110	364
7	StGB §§ 306 bis 330 a, außer § 315 b, 315 c, 316 und 316 a, 323 a i.V.m. Verkehrsunfall Gemeingefährliche einschl. Umwelt-Straftaten	M	77	34	3	8	122	67	13	10	32
		W	9	3	-	-	12	8	2	1	1
		I	86	37	3	8	134	75	15	11	33
8	StGB §§ 142, 315 b, 315 c, 316, 222, 229, 323 a i.V.m. Verkehrsunfall, StVG §§ 21, 22, 22 a, 22 b Straftaten im Straßenverkehr	M	366	186	12	8	572	270	94	60	148
		W	30	5	1	1	37	17	8	3	9
		I	396	191	13	9	609	287	102	63	157
9	Straftaten nach anderen Bundes- und Landesgesetzen (außer StGB und StVG)	M	683	318	43	250	1 294	606	137	128	423
		W	110	24	4	40	178	99	12	12	55
		I	793	342	47	290	1 472	705	149	140	478
0	Straftaten insgesamt	M	3 111	1 633	179	410	5 333	2 321	764	506	1 742
		W	611	153	24	56	844	432	118	68	226
		I	3 722	1 786	203	466	6 177	2 753	882	574	1 968

1) Ohne Unterstellungen im Wege der Gnade und ohne Bewährungsaufsichten die "aus anderen Gründen" beendet wurden.

RB.32 Beendete Bewährungsaufsichten in Bayern im Jahr 2009 nach
 nach § 56 StGB nach Beendigungs

STV-Nr.	Straftat	Been- dete Bewäh- rungs- auf- sichten 1) ins- gesamt	davon wurden									
			Straferlass					Ablauf der Unterstellung				
			zu- sammen	davon nach einer Bewährungszeit von ... Jahren			nach einer Unterstellungszeit von ... Jahren			zu- sammen	da Bewäh noch	
				bis ein- schließ- lich 2	mehr als 2 bis ein- schließ- lich 3	mehr als 3	bis unter 1	1 bis ein- schließ- lich 2	mehr als 2		bis unter 1	
			1	2	3	4	5	6	7	8	9	10
1	StGB §§ 80 bis 168 und 331 bis 357, außer § 142 Straftaten gegen den Staat, die öffentliche Ordnung und im Amt	M	100	34	2	14	18	-	15	7	22	4
		W	15	9	3	4	2	-	1	-	1	-
		I	115	43	5	18	20	-	16	7	23	4
2	StGB §§ 174 bis 184 e Straftaten gegen die sexuelle Selbstbestimmung	M	117	71	4	28	39	1	19	4	24	3
		W	-	-	-	-	-	-	-	-	-	-
		I	117	71	4	28	39	1	19	4	24	3
3	StGB §§ 169-173, 185-241 a, außer §§ 222, 229 i.V.m. Verkehrsunfall Andere Straftaten gegen die Person, außer im Straßenverkehr	M	702	299	23	113	163	-	91	32	123	15
		W	67	37	4	16	17	-	8	2	10	1
		I	769	336	27	129	180	-	99	34	133	16
4	StGB §§ 242 bis 248 c Diebstahl und Unterschlagung	M	514	161	14	49	98	1	62	22	85	10
		W	169	70	8	31	31	1	27	4	32	4
		I	683	231	22	80	129	2	89	26	117	14
5	StGB §§ 249 bis 255, 316 a Raub und Erpressung, räuberischer Angriff auf Kraftfahrer	M	63	36	2	14	20	-	6	4	10	3
		W	10	6	-	2	4	-	-	-	-	-
		I	73	42	2	16	24	-	6	4	10	3
6	StGB §§ 257 bis 305 a Andere Vermögens- und Eigentumsdelikte, Urkundendelikte	M	489	184	18	70	96	2	68	16	86	11
		W	201	97	13	39	45	2	26	11	39	5
		I	690	281	31	109	141	4	94	27	125	16
7	StGB §§ 306 bis 330 a, außer § 315 b, 315 c, 316 und 316 a, 323 a i.V.m. Verkehrsunfall Gemeingefährliche einschl. Umwelt-Straftaten	M	77	40	3	16	21	-	7	3	10	1
		W	9	5	-	2	3	-	2	-	2	-
		I	86	45	3	18	24	-	9	3	12	1
8	StGB §§ 142, 315 b, 315 c, 316, 222, 229, 323 a i.V.m. Verkehrsunfall, StVG §§ 21, 22, 22 a, 22 b Straftaten im Straßenverkehr	M	366	163	14	60	89	1	56	14	71	8
		W	30	13	1	8	4	-	8	-	8	-
		I	396	176	15	68	93	1	64	14	79	8
9	Straftaten nach anderen Bundes- und Landesgesetzen (außer StGB und StVG)	M	683	300	27	144	129	1	72	18	91	10
		W	110	57	4	26	27	-	5	3	8	1
		I	793	357	31	170	156	1	77	21	99	11
0	Straftaten insgesamt	M	3 111	1 288	107	508	673	6	396	120	522	65
		W	611	294	33	128	133	3	77	20	100	11
		I	3 722	1 582	140	636	806	9	473	140	622	76

1) Ohne Unterstellungen im Wege der Gnade und ohne Bewährungsaufsichten die "aus anderen Gründen" beendet wurden.

allgemeinem Strafrecht aufgrund Strafaussetzung zur Bewährung bei Freiheitsstrafen
gründen und schwersten Straftaten

beendet durch															STV-Nr.
		Aufhebung der Unterstellung							Widerruf						
von rungszeit ... Jahren		nach einer Unterstellungszeit von ... Jahren			zu- sammen	davon Bewährungszeit noch ... Jahren			innerhalb von ... Monaten				zu- sammen	dar. nur oder auch wegen neuer Straftat	
1 bis ein- schließ- lich 2	mehr als 2	bis unter 1	1 bis ein- schließ- lich 2	mehr als 2		bis unter 1	1 bis ein- schließ- lich 2	mehr als 2	weniger als 6	6 bis ein- schließ- lich 12	mehr als 12 bis einschl. 24	mehr als 24			
11	12	13	14	15	16	17	18	19	20	21	22	23	24	25	
14	4	1	3	2	6	-	5	1	1	13	8	16	38	25	1
1	-	-	1	1	2	1	-	1	-	1	-	2	3	3	
15	4	1	4	3	8	1	5	2	1	14	8	18	41	28	
19	2	3	2	6	11	6	3	2	1	1	3	6	11	6	2
-	-	-	-	-	-	-	-	-	-	-	-	-	-	-	
19	2	3	2	6	11	6	3	2	1	1	3	6	11	6	
101	7	9	26	33	68	31	29	8	13	42	82	75	212	143	3
9	-	1	3	3	7	1	5	1	-	2	8	3	13	6	
110	7	10	29	36	75	32	34	9	13	44	90	78	225	149	
68	7	5	14	16	35	14	12	9	16	40	92	85	233	167	4
22	6	-	6	8	14	10	4	-	3	12	20	18	53	39	
90	13	5	20	24	49	24	16	9	19	52	112	103	286	206	
7	-	-	-	3	3	1	2	-	1	1	3	9	14	11	5
-	-	-	1	-	1	-	1	-	-	1	-	2	3	2	
7	-	-	1	3	4	1	3	-	1	2	3	11	17	13	
62	13	9	18	22	49	22	19	8	4	36	63	67	170	117	6
33	1	3	10	9	22	12	9	1	-	6	16	21	43	30	
95	14	12	28	31	71	34	28	9	4	42	79	88	213	147	
8	1	-	3	3	6	3	2	1	1	5	7	8	21	16	7
1	1	-	1	-	1	-	1	-	-	-	-	1	1	1	
9	2	-	4	3	7	3	3	1	1	5	7	9	22	17	
53	10	3	18	21	42	20	19	3	4	17	28	41	90	63	8
5	3	-	1	2	3	3	-	-	-	3	1	2	6	4	
58	13	3	19	23	45	23	19	3	4	20	29	43	96	67	
79	2	3	34	31	68	33	27	8	12	54	72	86	224	146	9
6	1	1	4	4	9	4	3	2	-	3	14	19	36	20	
85	3	4	38	35	77	37	30	10	12	57	86	105	260	166	
411	46	33	118	137	288	130	118	40	53	209	358	393	1 013	694	0
77	12	5	27	27	59	31	23	5	3	28	59	68	158	105	
488	58	38	145	164	347	161	141	45	56	237	417	461	1 171	799	

RB.33 Beendete Bewährungsaufsichten in Bayern im Jahr 2009 nach
 von zwei Dritteln oder mehr (§ 57 Abs.1 StGB) nach

Straftat			Beendet Bewährungs- auf- sichten 1) insgesamt	davon wurden								
				Straferlass				Ablauf der Unterstellung				
				zusammen	davon nach einer Bewährungszeit von ... Jahren			nach einer Unterstellungszeit von ... Jahren			zusammen	da Bewäh noch
					bis ein- schließ- lich 2	mehr als 2 bis ein- schließ- lich 3	mehr als 3	bis unter 1	1 bis ein- schließ- lich 2	mehr als 2		bis unter 1
STV-Nr.			1	2	3	4	5	6	7	8	9	10
1	StGB §§ 80 bis 168 und 331 bis 357, außer § 142 Straftaten gegen den Staat, die öffentliche Ordnung und im Amt	M	37	14	1	7	6	-	2	2	4	2
		W	5	5	-	2	3	-	-	-	-	-
		I	42	19	1	9	9	-	2	2	4	2
2	StGB §§ 174 bis 184 e Straftaten gegen die sexuelle Selbstbestimmung	M	56	34	-	10	24	-	3	1	4	-
		W	1	1	-	-	1	-	-	-	-	-
		I	57	35	-	10	25	-	3	1	4	-
3	StGB §§ 169-173, 185-241 a, außer §§ 222, 229 i.V.m. Verkehrsunfall Andere Straftaten gegen die Person,außer im Straßenverkehr	M	339	147	2	55	90	-	23	19	42	5
		W	13	9	-	3	6	-	-	-	-	-
		I	352	156	2	58	96	-	23	19	42	5
4	StGB §§ 242 bis 248 c Diebstahl und Unterschlagung	M	237	80	2	38	40	-	17	11	28	3
		W	36	15	-	12	3	-	3	1	4	1
		I	273	95	2	50	43	-	20	12	32	4
5	StGB §§ 249 bis 255, 316 a Raub und Erpressung, räuberischer Angriff auf Kraftfahrer	M	104	52	2	16	34	-	7	10	17	3
		W	8	5	-	2	3	-	1	-	1	-
		I	112	57	2	18	37	-	8	10	18	3
6	StGB §§ 257 bis 305 a Andere Vermögens- und Eigentumsdelikte, Urkundendelikte	M	322	139	4	70	65	-	33	17	50	5
		W	58	31	-	13	18	-	6	1	7	1
		I	380	170	4	83	83	-	39	18	57	6
7	StGB §§ 306 bis 330 a, außer § 315 b, 315 c, 316 und 316 a, 323 a i.V.m. Verkehrsunfall Gemeingefährliche einschl. Umwelt-Straftaten	M	34	22	-	8	14	-	1	2	3	1
		W	3	3	-	-	3	-	-	-	-	-
		I	37	25	-	8	17	-	1	2	3	1
8	StGB §§ 142, 315 b, 315 c, 316, 222, 229, 323 a i.V.m. Verkehrsunfall, StVG §§ 21, 22, 22 a, 22 b Straftaten im Straßenverkehr	M	186	98	3	47	48	-	18	3	21	1
		W	5	2	1	1	-	-	-	-	-	-
		I	191	100	4	48	48	-	18	3	21	1
9	Straftaten nach anderen Bundes- und Landesgesetzen (außer StGB und StVG)	M	318	156	6	46	104	-	16	18	34	4
		W	24	18	-	8	10	-	3	-	3	-
		I	342	174	6	54	114	-	19	18	37	4
0	Straftaten insgesamt	M	1 633	742	20	297	425	-	120	83	203	24
		W	153	89	1	41	47	-	13	2	15	2
		I	1 786	831	21	338	472	-	133	85	218	26

1) Ohne Unterstellungen im Wege der Gnade und ohne Bewährungsaufsichten die "aus anderen Gründen" beendet wurden.

allgemeinem Strafrecht aufgrund Aussetzung des Strafrestes bei Verbüßung
Beendigungsgründen und schwersten Straftaten

beendet durch															STV-Nr.
		Aufhebung der Unterstellung							Widerruf						
von rungszeit ... Jahren		nach einer Unterstellungszeit von ... Jahren			zu- sammen	davon Bewährungszeit noch ... Jahren			innerhalb von ... Monaten				zu- sammen	dar. nur oder auch wegen neuer Straftat	
1 bis ein- schließ- lich 2	mehr als 2	bis unter 1	1 bis ein- schließ- lich 2	mehr als 2		bis unter 1	1 bis ein- schließ- lich 2	mehr als 2	weniger als 6	6 bis ein- schließ- lich 12	mehr als 12 bis einschl. 24	mehr als 24			
11	12	13	14	15	16	17	18	19	20	21	22	23	24	25	
1	1	1	3	3	7	1	4	2	1	1	2	8	12	10	1
-	-	-	-	-	-	-	-	-	-	-	-	-	-	-	-
1	1	1	3	3	7	1	4	2	1	1	2	8	12	10	
4	-	-	-	6	6	3	2	1	-	-	1	11	12	8	2
-	-	-	-	-	-	-	-	-	-	-	-	-	-	-	-
4	-	-	-	6	6	3	2	1	-	-	1	11	12	8	
35	2	-	8	25	33	20	11	2	5	14	31	67	117	82	3
-	-	-	-	3	3	2	1	-	1	-	-	-	1	-	-
35	2	-	8	28	36	22	12	2	6	14	31	67	118	82	
25	-	-	11	13	24	8	14	2	4	23	38	40	105	86	4
3	-	-	1	-	1	-	1	-	1	1	1	13	16	13	
28	-	-	12	13	25	8	15	2	5	24	39	53	121	99	
12	2	2	-	8	10	4	4	2	1	-	7	17	25	22	5
1	-	-	1	1	2	1	1	-	-	-	-	-	-	-	-
13	2	2	1	9	12	5	5	2	1	-	7	17	25	22	
41	4	-	13	14	27	9	15	3	1	9	30	66	106	82	6
6	-	-	-	-	-	-	-	-	3	3	2	12	20	12	
47	4	-	13	14	27	9	15	3	4	12	32	78	126	94	
1	1	-	-	1	1	-	1	-	2	1	1	4	8	3	7
-	-	-	-	-	-	-	-	-	-	-	-	-	-	-	-
1	1	-	-	1	1	-	1	-	2	1	1	4	8	3	
20	-	-	3	10	13	8	5	-	1	6	13	34	54	42	8
-	-	-	-	-	-	-	-	-	-	-	1	2	3	3	
20	-	-	3	10	13	8	5	-	1	6	14	36	57	45	
28	2	3	16	13	32	12	13	7	3	18	33	42	96	67	9
3	-	-	1	-	1	1	-	-	-	-	1	1	2	2	
31	2	3	17	13	33	13	13	7	3	18	34	43	98	69	
167	12	6	54	93	153	65	69	19	18	72	156	289	535	402	0
13	-	-	3	4	7	4	3	-	5	4	5	28	42	30	
180	12	6	57	97	160	69	72	19	23	76	161	317	577	432	

RB.34 Beendete Bewährungsaufsichten in Bayern im Jahr 2009 nach
 von weniger als zwei Dritteln (§ 57 Abs.2 StGB) nach

Straftat			Beendet Bewährungs- auf- sichten 1) ins- gesamt	davon wurden								
				Straferlass					Ablauf der Unterstellung			
				zu- sammen	davon nach einer Bewährungszeit von ... Jahren			nach einer Unterstellungszeit von ... Jahren			zu- sammen	da Bewäh noch
					bis ein- schließ- lich 2	mehr als 2 bis ein- schließ- lich 3	mehr als 3	bis unter 1	1 bis ein- schließ- lich 2	mehr als 2		bis unter 1
STV-Nr.			1	2	3	4	5	6	7	8	9	10
1	StGB §§ 80 bis 168 und 331 bis 357, außer § 142 Straftaten gegen den Staat, die öffentliche Ordnung und im Amt	M W I	4 1 5	3 1 4	- - -	2 - 2	1 1 2	- - -	- - -	- - -	- - -	- - -
2	StGB §§ 174 bis 184 e Straftaten gegen die sexuelle Selbstbestimmung	M W I	3 - 3	1 - 1	- - -	- - -	1 - 1	- - -	1 - 1	- - -	1 - 1	- - -
3	StGB §§ 169-173, 185-241 a, außer §§ 222, 229 i.V.m. Verkehrsunfall Andere Straftaten gegen die Person, außer im Straßenverkehr	M W I	28 2 30	10 2 12	- - -	7 - 7	3 2 5	- - -	2 - 2	3 - 3	5 - 5	1 - 1
4	StGB §§ 242 bis 248 c Diebstahl und Unterschlagung	M W I	20 - 20	9 - 9	- - -	5 - 5	4 - 4	- - -	- - -	3 - 3	3 - 3	- - -
5	StGB §§ 249 bis 255, 316 a Raub und Erpressung, räuberischer Angriff auf Kraftfahrer	M W I	9 - 9	3 - 3	- - -	- - -	3 - 3	- - -	2 - 2	1 - 1	3 - 3	- - -
6	StGB §§ 257 bis 305 a Andere Vermögens- und Eigentumsdelikte, Urkundendelikte	M W I	57 16 73	27 10 37	- - -	15 7 22	12 3 15	- - -	4 2 6	3 - 3	7 2 9	1 - 1
7	StGB §§ 306 bis 330 a, außer § 315 b, 315 c, 316 und 316 a, 323 a i.V.m. Verkehrsunfall Gemeingefährliche einschl. Umwelt-Straftaten	M W I	3 - 3	2 - 2	- - -	2 - 2	- - -	- - -	- - -	- - -	- - -	- - -
8	StGB §§ 142, 315 b, 315 c, 316, 222, 229, 323 a i.V.m. Verkehrsunfall, StVG §§ 21, 22, 22 a, 22 b Straftaten im Straßenverkehr	M W I	12 1 13	5 1 6	- - -	2 - 2	3 1 4	- - -	2 - 2	- - -	2 - 2	- - -
9	Straftaten nach anderen Bundes- und Landesgesetzen (außer StGB und StVG)	M W I	43 4 47	24 3 27	- - -	13 2 15	11 1 12	- - -	2 1 3	3 - 3	5 1 6	1 - 1
0	Straftaten insgesamt	M W I	179 24 203	84 17 101	- - -	46 9 55	38 8 46	- - -	13 3 16	13 - 13	26 3 29	3 - 3

1) Ohne Unterstellungen im Wege der Gnade und ohne Bewährungsaufsichten die "aus anderen Gründen" beendet wurden

allgemeinem Strafrecht aufgrund Aussetzung des Strafrestes bei Verbüßung
Beendigungsgründen und schwersten Straftaten

beendet durch															STV-Nr.
		Aufhebung der Unterstellung							Widerruf						
von rungszeit ... Jahren		nach einer Unterstellungszeit von ... Jahren			zu- sammen	davon Bewährungszeit noch ... Jahren			innerhalb von ... Monaten				zu- sammen	dar. nur oder auch wegen neuer Straftat	
1 bis ein- schließ- lich 2	mehr als 2	bis unter 1	1 bis ein- schließ- lich 2	mehr als 2		bis unter 1	1 bis ein- schließ- lich 2	mehr als 2	weniger als 6	6 bis ein- schließ- lich 12	mehr als 12 bis einschl. 24	mehr als 24			
11	12	13	14	15	16	17	18	19	20	21	22	23	24	25	
-	-	-	-	1	1	1	-	-	-	-	-	-	-	-	1
-	-	-	-	-	-	-	-	-	-	-	-	-	-	-	-
-	-	-	-	1	1	1	-	-	-	-	-	-	-	-	-
1	-	-	-	-	-	-	-	-	-	-	-	1	1	1	2
-	-	-	-	-	-	-	-	-	-	-	-	-	-	-	-
1	-	-	-	-	-	-	-	-	-	-	-	1	1	1	-
4	-	-	1	4	5	4	-	1	-	-	4	4	8	7	3
-	-	-	-	-	-	-	-	-	-	-	-	-	-	-	-
4	-	-	1	4	5	4	-	1	-	-	4	4	8	7	-
3	-	-	1	2	3	1	2	-	-	1	2	2	5	3	4
-	-	-	-	-	-	-	-	-	-	-	-	-	-	-	-
3	-	-	1	2	3	1	2	-	-	1	2	2	5	3	-
3	-	1	-	-	1	1	-	-	-	-	2	-	2	1	5
-	-	-	-	-	-	-	-	-	-	-	-	-	-	-	-
3	-	1	-	-	1	1	-	-	-	-	2	-	2	1	-
5	1	-	6	6	12	5	5	2	-	1	1	9	11	10	6
2	-	-	-	-	-	-	-	-	-	-	2	2	4	4	-
7	1	-	6	6	12	5	5	2	-	1	3	11	15	14	-
-	-	-	1	-	1	-	-	1	-	-	-	-	-	-	7
-	-	-	-	-	-	-	-	-	-	-	-	-	-	-	-
-	-	-	1	-	1	-	-	1	-	-	-	-	-	-	-
2	-	-	2	2	4	3	1	-	-	-	-	1	1	1	8
-	-	-	-	-	-	-	-	-	-	-	-	-	-	-	-
2	-	-	2	2	4	3	1	-	-	-	-	1	1	1	-
4	-	-	1	5	6	4	2	-	-	2	2	4	8	3	9
1	-	-	-	-	-	-	-	-	-	-	-	-	-	-	-
5	-	-	1	5	6	4	2	-	-	2	2	4	8	3	-
22	1	1	12	20	33	19	10	4	-	4	11	21	36	26	0
3	-	-	-	-	-	-	-	-	-	-	2	2	4	4	-
25	1	1	12	20	33	19	10	4	-	4	13	23	40	30	-

Straftat		Beendet Bewährungs- auf- sichten 1) insgesamt	davon wurden									
			Straferlass				Ablauf der Unterstellung					
			zusammen	davon nach einer Bewährungszeit von ... Jahren			nach einer Unterstellungsszeit von ... Jahren			zusammen	da Bewäh noch	
				bis ein- schließ- lich 2	mehr als 2 bis ein- schließ- lich 3	mehr als 3	bis unter 1	1 bis ein- schließ- lich 2	mehr als 2		bis unter 1	
STV-Nr.			1	2	3	4	5	6	7	8	9	10
1	StGB §§ 80 bis 168 und 331 bis 357, außer § 142 Straftaten gegen den Staat, die öffentliche Ordnung und im Amt	M	13	6	-	5	1	-	-	-	-	-
		W	-	-	-	-	-	-	-	-	-	-
		I	13	6	-	5	1	-	-	-	-	-
2	StGB §§ 174 bis 184 e Straftaten gegen die sexuelle Selbstbestimmung	M	-	-	-	-	-	-	-	-	-	-
		W	-	-	-	-	-	-	-	-	-	-
		I	-	-	-	-	-	-	-	-	-	-
3	StGB §§ 169-173, 185-241 a, außer §§ 222, 229 i.V.m. Verkehrsunfall Andere Straftaten gegen die Person, außer im Straßenverkehr	M	16	8	-	3	5	-	-	-	-	-
		W	3	2	-	-	2	-	-	-	-	-
		I	19	10	-	3	7	-	-	-	-	-
4	StGB §§ 242 bis 248 c Diebstahl und Unterschlagung	M	73	37	4	9	24	-	2	3	5	3
		W	5	4	1	2	1	-	-	-	-	-
		I	78	41	5	11	25	-	2	3	5	3
5	StGB §§ 249 bis 255, 316 a Raub und Erpressung, räuberischer Angriff auf Kraftfahrer	M	20	10	2	3	5	-	-	-	-	-
		W	1	-	-	-	-	-	-	-	-	-
		I	21	10	2	3	5	-	-	-	-	-
6	StGB §§ 257 bis 305 a Andere Vermögens- und Eigentumsdelikte, Urkundendelikte	M	22	13	2	6	5	-	1	-	1	-
		W	6	4	-	2	2	-	-	-	-	-
		I	28	17	2	8	7	-	1	-	1	-
7	StGB §§ 306 bis 330 a, außer § 315 b, 315 c, 316 und 316 a, 323 a i.V.m. Verkehrsunfall Gemeingefährliche einschl. Umwelt-Straftaten	M	8	3	-	-	3	-	-	-	-	-
		W	-	-	-	-	-	-	-	-	-	-
		I	8	3	-	-	3	-	-	-	-	-
8	StGB §§ 142, 315 b, 315 c, 316, 222, 229, 323 a i.V.m. Verkehrsunfall, StVG §§ 21, 22, 22 a, 22 b Straftaten im Straßenverkehr	M	8	4	2	1	1	-	-	-	-	-
		W	1	1	-	1	-	-	-	-	-	-
		I	9	5	2	2	1	-	-	-	-	-
9	Straftaten nach anderen Bundes- und Landesgesetzen (außer StGB und StVG)	M	250	126	6	54	66	-	5	2	7	1
		W	40	21	-	8	13	-	-	-	-	-
		I	290	147	6	62	79	-	5	2	7	1
0	Straftaten insgesamt	M	410	207	16	81	110	-	8	5	13	4
		W	56	32	1	13	18	-	-	-	-	-
		I	466	239	17	94	128	-	8	5	13	4

1) Ohne Unterstellungen im Wege der Gnade und ohne Bewährungsaufsichten die "aus anderen Gründen" beendet wurden

nach allgemeinem Strafrecht aufgrund Straf-(Rest-) Aussetzung
gründungen und schwersten Straftaten

beendet durch															STV-Nr.
		Aufhebung der Unterstellung							Widerruf						
von rungszeit ... Jahren		nach einer Unterstellungszeit von ... Jahren			zu- sammen	davon Bewährungszeit noch ... Jahren			innerhalb von ... Monaten				zu- sammen	dar. nur oder auch wegen neuer Straftat	
1 bis ein- schließ- lich 2	mehr als 2	bis unter 1	1 bis ein- schließ- lich 2	mehr als 2		bis unter 1	1 bis ein- schließ- lich 2	mehr als 2	weniger als 6	6 bis ein- schließ- lich 12	mehr als 12 bis einschl. 24	mehr als 24			
11	12	13	14	15	16	17	18	19	20	21	22	23	24	25	
-	-	-	-	1	1	1	-	-	-	-	1	5	6	5	1
-	-	-	-	-	-	-	-	-	-	-	-	-	-	-	-
-	-	-	-	1	1	1	-	-	-	-	1	5	6	5	-
-	-	-	-	-	-	-	-	-	-	-	-	-	-	-	2
-	-	-	-	-	-	-	-	-	-	-	-	-	-	-	-
-	-	-	-	-	-	-	-	-	-	-	-	-	-	-	-
-	-	-	1	2	3	2	1	-	-	-	-	5	5	4	3
-	-	-	-	-	-	-	-	-	-	-	-	1	1	1	-
-	-	-	1	2	3	2	1	-	-	-	-	6	6	5	-
-	2	-	-	2	2	1	1	-	-	3	8	18	29	24	4
-	-	-	-	-	-	-	-	-	-	-	1	-	1	1	-
-	2	-	-	2	2	1	1	-	-	3	9	18	30	25	-
-	-	-	1	-	1	-	1	-	-	-	3	6	9	7	5
-	-	-	-	-	-	-	-	-	-	1	-	-	1	1	-
-	-	-	1	-	1	-	1	-	-	1	3	6	10	8	-
-	1	-	-	-	-	-	-	-	-	3	3	2	8	7	6
-	-	-	-	-	-	-	-	-	1	-	-	1	2	1	-
-	1	-	-	-	-	-	-	-	1	3	3	3	10	8	-
-	-	-	-	2	2	1	1	-	-	1	2	-	3	3	7
-	-	-	-	-	-	-	-	-	-	-	-	-	-	-	-
-	-	-	-	2	2	1	1	-	-	1	2	-	3	3	-
-	-	-	-	1	1	1	-	-	-	-	1	2	3	2	8
-	-	-	-	-	-	-	-	-	-	-	-	-	-	-	-
-	-	-	-	1	1	1	-	-	-	-	1	2	3	2	-
6	-	-	7	15	22	12	7	3	-	9	24	62	95	75	9
-	-	-	1	1	2	1	1	-	-	2	3	12	17	12	-
6	-	-	8	16	24	13	8	3	-	11	27	74	112	87	-
6	3	-	9	23	32	18	11	3	-	16	42	100	158	127	0
-	-	-	1	1	2	1	1	-	1	3	4	14	22	16	-
6	3	-	10	24	34	19	12	3	1	19	46	114	180	143	-

RB 40 Beendete Bewährungsaufsichten in Bayern im Jahr 2009 nach Jugendstrafrecht

Straftaten Hauptdeliktsgruppe		STV-Nr.	Been- dete Bewäh- rungs- auf- sichten ins- gesamt 1)	Bewährung 2) (einschl. Aufhebung der Unterstellung)						
				die Unterstellten waren früher					außerdem: weitere bestehende Unterstellungen unter	
				nicht verurteilt	verurteilt				Bewäh- rungs- aufsicht	Füh- rungs- aufsicht
					aber nicht unter BWA oder FA	unter BWA	unter FA	unter BWA und FA		
1	2	3	4	5	6	7	8			
1	StGB §§ 80 bis 168 und 331 bis 357, außer § 142 Straftaten gegen den Staat, die öffentliche Ordnung und im Amt	M	82	8	18	21	-	-	1	-
		W	11	3	4	-	-	-	-	-
		I	93	11	22	21	-	-	1	-
2	StGB §§ 174 bis 184 e Straftaten gegen die sexuelle Selbstbestimmung	M	106	32	33	7	-	1	-	1
		W	-	-	-	-	-	-	-	-
		I	106	32	33	7	-	1	-	1
3	StGB §§ 169-173, 185-241 a, außer §§ 222, 229 i.V.m. Verkehrsunfall Andere Straftaten gegen die Person,außer im Straßenverkehr	M	875	63	204	170	-	2	5	2
		W	48	13	14	9	-	1	-	1
		I	923	76	218	179	-	3	5	3
4	StGB §§ 242 bis 248 c Diebstahl und Unterschlagung	M	642	37	120	108	1	3	4	3
		W	62	10	17	9	-	-	-	-
		I	704	47	137	117	1	3	4	3
5	StGB §§ 249 bis 255, 316 a Raub und Erpressung, räuberischer Angriff auf Kraftfahrer	M	297	38	75	48	1	1	1	2
		W	15	3	3	5	-	-	-	-
		I	312	41	78	53	1	1	1	2
6	StGB §§ 257 bis 305 a Andere Vermögens- und Eigentumsdelikte, Urkundendelikte	M	250	19	52	52	-	1	1	1
		W	73	14	23	13	-	1	-	-
		I	323	33	75	65	-	2	1	1
7	StGB §§ 306 bis 330 a, außer § 315 b, 315 c, 316 und 316 a, 323 a i.V.m. Verkehrsunfall Gemeingefährliche einschl. Umwelt-Straftaten	M	38	8	9	4	-	-	-	-
		W	2	-	1	-	-	-	-	-
		I	40	8	10	4	-	-	-	-
8	StGB §§ 142, 315 b, 315 c, 316, 222, 229, 323 a i.V.m. Verkehrsunfall, StVG §§ 21, 22, 22 a, 22 b Straftaten im Straßenverkehr	M	95	7	20	23	1	-	1	1
		W	3	2	-	-	-	-	-	-
		I	98	9	20	23	1	-	1	1
9	Straftaten nach anderen Bundes- und Landesgesetzen (außer StGB und StVG)	M	555	106	176	114	4	4	10	4
		W	45	19	10	8	-	-	2	-
		I	600	125	186	122	4	4	12	4
0	Straftaten insgesamt	M	2 940	318	707	547	7	12	23	14
		W	259	64	72	44	-	2	2	1
		I	3 199	382	779	591	7	14	25	15

1) Ohne Bewährungsaufsichten, die "aus anderen Gründen" beendet wurden. - 2) Erlass der Jugendstrafe, Tilgung des Schuldspruchs (§30 Abs.2 JGG),

nach früheren Verurteilungen und Unterstellungen sowie schwersten Straftaten

davon wurden beendet durch														STV-Nr.
Einbeziehung in ein neues Urteil							Widerruf (einschl. Verhängung der Jugendstrafe)							
die Unterstellten waren früher					außerdem: weitere bestehende Unterstellungen unter		die Unterstellten waren früher					außerdem: weitere bestehende Unterstellungen unter		
nicht verurteilt	verurteilt						nicht verurteilt	verurteilt						
	aber nicht unter BWA oder FA	unter BWA	unter FA	unter BWA und FA	Bewäh- rungs- aufsicht	Füh- rungs- aufsicht		aber nicht unter BWA oder FA	unter BWA	unter FA	unter BWA und FA	Bewäh- rungs- aufsicht	Füh- rungs- aufsicht	
9	10	11	12	13	14	15	16	17	18	19	20	21	22	
2	10	9	-	-	1	-	-	1	13	-	-	1	-	1
-	1	1	-	-	-	-	-	-	2	-	-	-	-	-
2	11	10	-	-	1	-	-	1	15	-	-	1	-	-
4	10	6	-	-	-	-	1	3	9	-	-	3	-	2
-	-	-	-	-	-	-	-	-	-	-	-	-	-	-
4	10	6	-	-	-	-	1	3	9	-	-	3	-	-
19	149	87	-	-	7	-	10	80	85	2	4	11	3	3
-	3	1	-	1	-	1	-	6	-	-	-	-	-	-
19	152	88	-	1	7	1	10	86	85	2	4	11	3	-
21	118	64	-	-	3	-	7	81	78	1	3	2	3	4
2	11	3	-	-	-	-	-	4	4	-	2	-	-	-
23	129	67	-	-	3	-	7	85	82	1	5	2	3	-
12	38	23	-	1	-	1	6	28	23	2	1	2	3	5
-	-	1	-	-	-	-	-	3	-	-	-	-	-	-
12	38	24	-	1	-	1	6	31	23	2	1	2	3	-
6	36	11	-	-	1	-	6	26	40	-	1	4	1	6
1	6	3	-	-	-	-	1	3	8	-	-	-	-	-
7	42	14	-	-	1	-	7	29	48	-	1	4	1	-
-	5	3	-	-	-	-	1	2	6	-	-	1	-	7
1	-	-	-	-	-	-	-	-	-	-	-	-	-	-
1	5	3	-	-	-	-	1	2	6	-	-	1	-	-
2	13	9	-	-	-	-	-	5	13	-	2	2	1	8
-	-	-	-	-	-	-	-	-	1	-	-	-	-	-
2	13	9	-	-	-	-	-	5	14	-	2	2	1	-
7	32	16	-	-	2	-	13	36	43	2	2	3	3	9
-	3	1	-	-	-	-	1	-	1	-	2	-	-	-
7	35	17	-	-	2	-	14	36	44	2	4	3	3	-
73	411	228	-	1	14	1	44	262	310	7	13	29	14	0
4	24	10	-	1	-	1	2	16	16	-	4	-	-	-
77	435	238	-	2	14	2	46	278	326	7	17	29	14	-

Ablauf der Unterstellungszeit (§ 24 Abs.1 JGG), Aufhebung der Unterstellung (§ 24 Abs. 2 JGG).

RB 41 Ausgewählte beendete Bewährungsaufsichten
nach Beendigungsgründen

Straftaten Hauptdeliktsgruppe STV-Nr.			Bewährungsaufsicht 1) aufgrund						zu- sammen
			Aussetzung der Verhängung der Jugendstrafe nach § 27 JGG	Strafaussetzung zur Bewährung bei Jugendstrafe nach		Aussetzung des Restes einer Jugendstrafe nach § 88 JGG	erneuter Anord- nung nach § 24 Abs. 1 JGG	Straf- (Rest-) Aus- setzung nach §§ 35, 36 BtMG	
				§ 21 JGG	§ 30 JGG				
			1	2	3	4	5	6	7
1	StGB §§ 80 bis 168 und 331 bis 357, außer § 142 Straftaten gegen den Staat, die öffentliche Ordnung und im Amt	M	6	47	5	24	-	-	82
		W	2	8	1	-	-	-	11
		I	8	55	6	24	-	-	93
2	StGB §§ 174 bis 184 e Straftaten gegen die sexuelle Selbstbestimmung	M	8	81	3	14	-	-	106
		W	-	-	-	-	-	-	-
		I	8	81	3	14	-	-	106
3	StGB §§ 169-173, 185-241 a, außer §§ 222, 229 i.V.m. Verkehrsunfall Andere Straftaten gegen die Person,außer im Straßenverkehr	M	54	586	35	189	-	6	870
		W	1	33	2	10	-	2	48
		I	55	619	37	199	-	8	918
4	StGB §§ 242 bis 248 c Diebstahl und Unterschlagung	M	37	400	24	165	-	16	642
		W	12	36	2	10	-	2	62
		I	49	436	26	175	-	18	704
5	StGB §§ 249 bis 255, 316 a Raub und Erpressung, räuberischer Angriff auf Kraftfahrer	M	13	167	3	107	-	6	296
		W	1	6	1	7	-	-	15
		I	14	173	4	114	-	6	311
6	StGB §§ 257 bis 305 a Andere Vermögens- und Eigentumsdelikte, Urkundendelikte	M	21	162	6	54	-	6	249
		W	7	52	2	9	1	2	73
		I	28	214	8	63	1	8	322
7	StGB §§ 306 bis 330 a, außer § 315 b, 315 c, 316 und 316 a, 323 a i.V.m. Verkehrsunfall Gemeingefährliche einschl. Umwelt-Straftaten	M	1	25	1	10	-	-	37
		W	-	1	1	-	-	-	2
		I	1	26	2	10	-	-	39
8	StGB §§ 142, 315 b, 315 c, 316, 222, 229, 323 a i.V.m. Verkehrsunfall, StVG §§ 21, 22, 22 a, 22 b Straftaten im Straßenverkehr	M	8	59	2	25	-	1	95
		W	-	3	-	-	-	-	3
		I	8	62	2	25	-	1	98
9	Straftaten nach anderen Bundes- und Landesgesetzen (außer StGB und StVG)	M	48	363	15	83	-	43	552
		W	2	31	2	2	1	6	44
		I	50	394	17	85	1	49	596
0	Straftaten insgesamt	M	196	1 890	94	671	-	78	2 929
		W	25	170	11	38	2	12	258
		I	221	2 060	105	709	2	90	3 187

1) Ohne Unterstellung im Wege der Gnade und ohne Bewährungsaufsichten, die "aus anderen Gründen beendet" wurden.

nach Jugendstrafrecht in Bayern im Jahr 2009
und schwersten Straftaten

davon wurden beendet durch						Straftaten Hauptdeliktsgruppe	
Tilgung des Schuld- spruchs/ Erlaß der Jugendstrafe	Ablauf der Unterstel- lungszeit nach § 24 Abs. 1 JGG	Aufhebung der Unter- stellung nach § 24 Abs. 2 JGG	Einbe- ziehung in ein neues Urteil	Widerruf	Verhängung der Jugend- strafe		
8	9	10	11	12	13	STV-Nr.	
16	28	3	21	14	-	M 1	StGB §§ 80 bis 168 und 331 bis 357,
5	2	-	2	2	-	W	außer § 142 Straftaten gegen den Staat,
21	30	3	23	16	-	I	die öffentliche Ordnung und im Amt
36	35	2	20	12	1	M 2	StGB §§ 174 bis 184 e
-	-	-	-	-	-	W	Straftaten gegen die
36	35	2	20	12	1	I	sexuelle Selbstbestimmung
164	251	22	253	175	5	M 3	StGB §§ 169-173, 185-241 a, außer §§ 222,
20	15	2	5	5	1	W	229 i.V.m. Verkehrsunfall Andere Straftaten
184	266	24	258	180	6	I	gegen die Person, außer im Straßenverkehr
115	145	9	203	167	3	M 4	StGB §§ 242 bis 248 c
20	16	-	16	10	-	W	Diebstahl und Unterschlagung
135	161	9	219	177	3	I	
58	98	7	73	59	1	M 5	StGB §§ 249 bis 255, 316 a
7	4	-	1	3	-	W	Raub und Erpressung,
65	102	7	74	62	1	I	räuberischer Angriff auf Kraftfahrer
64	53	6	53	72	1	M 6	StGB §§ 257 bis 305 a
25	25	1	10	10	2	W	Andere Vermögens- und Eigentumsdelikte,
89	78	7	63	82	3	I	Urkundendelikte
10	11	-	8	8	-	M 7	StGB §§ 306 bis 330 a, außer § 315 b, 315 c,
1	-	-	1	-	-	W	316 und 316 a, 323 a i.V.m. Verkehrsunfall
11	11	-	9	8	-	I	Gemeingefährliche einschl. Umwelt-Straftaten
20	31	-	24	20	-	M 8	StGB §§ 142, 315 b, 315 c, 316, 222, 229,
1	-	1	-	1	-	W	323 a i.V.m. Verkehrsunfall, StVG §§ 21, 22,
21	31	1	24	21	-	I	22 a, 22 b Straftaten im Straßenverkehr
161	222	19	55	92	3	M 9	Straftaten nach anderen Bundes- und
19	16	1	4	4	-	W	Landesgesetzen (außer StGB und StVG)
180	238	20	59	96	3	I	
644	874	68	710	619	14	M 0	Straftaten insgesamt
98	78	5	39	35	3	W	
742	952	73	749	654	17	I	

RB 42 Beendete Bewährungsaufsichten aufgrund Aussetzung der
nach Beendigungsgründen

Straftaten Hauptdeliktsgruppe			Been- dete Bewäh- rungs- auf- sichten 1) ins- gesamt	davon wurden										
				Tilgung des Schuldspruchs				Ablauf der Unterstellungszeit (§ 24 Abs. 1 JGG)						
				ins- gesamt	davon nach einer Bewährungszeit von ... Jahren			nach einer Unterstellungszeit von ... Jahren			zu- sammen	davon Bewährungszeit noch ... Jahren		
					bis ein- schließ- lich 2	mehr als 2 bis ein- schließ- lich 3	mehr als 3	bis unter 1	1 bis ein- schließ- lich 2	mehr als 2		bis unter 1	1 bis ein- schließ- lich 2	mehr als 2
STV-Nr.			1	2	3	4	5	6	7	8	9	10	11	12
1	Straftaten gegen den Staat, die öffentliche Ordnung und im Amt 2)	M	6	3	3	-	-	-	-	-	-	-	-	-
		W	2	2	2	-	-	-	-	-	-	-	-	-
		I	8	5	5	-	-	-	-	-	-	-	-	-
2	StGB §§ 174 bis 184 e Straftaten gegen die sexuelle Selbstbestimmung	M	8	5	5	-	-	-	-	-	-	-	-	-
		W	-	-	-	-	-	-	-	-	-	-	-	-
		I	8	5	5	-	-	-	-	-	-	-	-	-
3	Andere Straftaten gegen die Person, außer im Straßen- verkehr 2)	M	54	21	16	3	2	1	7	-	8	3	5	-
		W	1	-	-	-	-	-	-	-	-	-	-	-
		I	55	21	16	3	2	1	7	-	8	3	5	-
4	StGB §§ 242 bis 248 c Diebstahl und Unterschlagung	M	37	15	15	-	-	-	2	-	2	-	2	-
		W	12	8	7	-	1	-	-	-	-	-	-	-
		I	49	23	22	-	1	-	2	-	2	-	2	-
5	StGB §§ 249 bis 255, 316 a Raub und Erpressung, räube- rischer Angriff auf Kraftfahrer	M	13	5	4	1	-	-	1	-	1	1	-	-
		W	1	1	1	-	-	-	-	-	-	-	-	-
		I	14	6	5	1	-	-	1	-	1	1	-	-
6	StGB §§ 257 bis 305 a Andere Vermögens- und Eigentums- delikte, Urkundendelikte	M	21	10	7	2	1	-	4	-	4	3	1	-
		W	7	4	3	1	-	-	-	-	-	-	-	-
		I	28	14	10	3	1	-	4	-	4	3	1	-
7	Gemeingefährliche einschließ- lich Umwelt-Straftaten 2)	M	1	1	1	-	-	-	-	-	-	-	-	-
		W	-	-	-	-	-	-	-	-	-	-	-	-
		I	1	1	1	-	-	-	-	-	-	-	-	-
8	Straftaten im Straßenverkehr 2)	M	8	3	3	-	-	-	1	1	2	1	1	-
		W	-	-	-	-	-	-	-	-	-	-	-	-
		I	8	3	3	-	-	-	1	1	2	1	1	-
9	Straftaten nach anderen Bundes- und Landesgesetzen (außer StGB und StVG)	M	48	20	18	2	-	1	11	-	12	5	7	-
		W	2	2	2	-	-	-	-	-	-	-	-	-
		I	50	22	20	2	-	1	11	-	12	5	7	-
0	Straftaten insgesamt	M	196	83	72	8	3	2	26	1	29	13	16	-
		W	25	17	15	1	1	-	-	-	-	-	-	-
		I	221	100	87	9	4	2	26	1	29	13	16	-

1) Ohne ohne Bewährungsaufsichten, die "aus anderen Gründen beendet" wurden.

2) Paragraphen der Hauptdeliktsgruppen ... gehören

1 StGB §§ 80 bis 168 und 331 bis 357, außer § 142

3 StGB §§ 169-173, 185-241 a, außer §§ 222, 229 i.V.m. Verkehrsunfall

7 StGB §§ 306 bis 330 a, außer § 315 b, 315 c, 316 und 316 a, 323 a i.V.m. Verkehrsunfall

8 StGB §§ 142, 315 b, 315 c, 316, 222, 229, 323 a i.V.m. Verkehrsunfall, StVG §§ 21, 22, 22 a, 22 b

Verhängung der Jugendstrafe nach § 27 JGG in Bayern im Jahr 2009
und schwersten Straftaten

beendet durch															STV-Nr.
Aufhebung der Unterstellung (§ 24 Abs. 2 JGG)							Einbeziehung in ein neues Urteil	Verhängung der Jugendstrafe							
nach einer Unterstellungszeit von ... Jahren			zu- sammen	davon Bewährungszeit noch ... Jahren				innerhalb von ... Monaten				zu- sammen	dar. nur oder auch wegen neuer Straftat		
bis unter 1	1 bis ein- schließ- lich 2	mehr als 2		bis unter 1	1 bis ein- schließ- lich 2	mehr als 2		weniger als 6	6 bis unter 12	12 bis unter 24	24 oder mehr				
13	14	15	16	17	18	19	20	21	22	23	24	25	26		
-	-	-	-	-	-	-	3	-	-	-	-	-	-	1	
-	-	-	-	-	-	-	-	-	-	-	-	-	-		
-	-	-	-	-	-	-	3	-	-	-	-	-	-		
-	-	-	-	-	-	-	2	-	-	1	-	1	-	2	
-	-	-	-	-	-	-	-	-	-	-	-	-	-		
-	-	-	-	-	-	-	2	-	-	1	-	1	-		
-	-	-	-	-	-	-	20	1	-	3	1	5	3	3	
-	-	-	-	-	-	-	-	-	-	1	-	1	1		
-	-	-	-	-	-	-	20	1	-	4	1	6	4		
-	-	-	-	-	-	-	17	-	3	-	-	3	2	4	
-	-	-	-	-	-	-	4	-	-	-	-	-	-		
-	-	-	-	-	-	-	21	-	3	-	-	3	2		
-	-	-	-	-	-	-	6	-	-	1	-	1	-	5	
-	-	-	-	-	-	-	-	-	-	-	-	-	-		
-	-	-	-	-	-	-	6	-	-	1	-	1	-		
-	-	-	-	-	-	-	6	-	-	1	-	1	1	6	
-	1	-	1	-	1	-	-	-	1	1	-	2	2		
-	1	-	1	-	1	-	6	-	1	2	-	3	3		
-	-	-	-	-	-	-	-	-	-	-	-	-	-	7	
-	-	-	-	-	-	-	-	-	-	-	-	-	-		
-	-	-	-	-	-	-	-	-	-	-	-	-	-		
-	-	-	-	-	-	-	3	-	-	-	-	-	-	8	
-	-	-	-	-	-	-	-	-	-	-	-	-	-		
-	-	-	-	-	-	-	3	-	-	-	-	-	-		
-	2	-	2	2	-	-	11	-	-	2	1	3	2	9	
-	-	-	-	-	-	-	-	-	-	-	-	-	-		
-	2	-	2	2	-	-	11	-	-	2	1	3	2		
-	2	-	2	2	-	-	68	1	3	8	2	14	8	0	
-	1	-	1	-	1	-	4	-	1	2	-	3	3		
-	3	-	3	2	1	-	72	1	4	10	2	17	11		

Straftaten Hauptdeliktsguppe			Been- dete Bewäh- rungs- auf- sichten 1) ins- gesamt	davon wurden										
				Erlaß der Jugendstrafe				Ablauf der Unterstellungszeit (§ 24 Abs. 1 JGG)						
				ins- gesamt	davon nach einer Bewährungszeit von ... Jahren			nach einer Unterstellungszeit von ... Jahren			zu- sammen	davon Bewährungszeit noch ... Jahren		
					bis ein- schließ- lich 2	mehr als 2 bis ein- schließ- lich 3	mehr als 3	bis unter 1	1 bis ein- schließ- lich 2	mehr als 2		bis unter 1	1 bis ein- schließ- lich 2	mehr als 2
STV-Nr.			1	2	3	4	5	6	7	8	9	10	11	12
1	Straftaten gegen den Staat, die öffentliche Ordnung und im Amt 2)	M W I	47 8 55	10 3 13	5 2 7	2 - 2	3 1 4	- - -	16 2 18	- - -	16 2 18	- 1 1	16 1 17	- - -
2	StGB §§ 174 bis 184 e Straftaten gegen die sexuelle Selbstbestimmung	M W I	81 - 81	26 - 26	18 - 18	5 - 5	3 - 3	- - -	27 - 27	2 - 2	29 - 29	1 - 1	28 - 28	- - -
3	Andere Straftaten gegen die Person, außer im Straßen- verkehr 2)	M W I	586 33 619	112 12 124	69 5 74	25 5 30	18 2 20	- - -	133 11 144	16 - 16	149 11 160	20 - 20	129 11 140	- - -
4	StGB §§ 242 bis 248 c Diebstahl und Unterschlagung	M W I	400 36 436	70 11 81	46 6 52	12 1 13	12 4 16	1 - 1	84 10 94	11 2 13	96 12 108	6 2 8	90 10 100	- - -
5	StGB §§ 249 bis 255, 316 a Raub und Erpressung, räube- rischer Angriff auf Kraftfahrer	M W I	167 6 173	42 2 44	26 - 26	9 - 9	7 2 9	- - -	40 3 43	7 - 7	47 3 50	7 - 7	40 3 43	- - -
6	StGB §§ 257 bis 305 a Andere Vermögens- und Eigentums- delikte, Urkundendelikte	M W I	162 52 214	36 17 53	18 7 25	12 9 21	6 1 7	1 1 2	28 15 43	4 5 9	33 21 54	- 1 1	33 20 53	- - -
7	Gemeingefährliche einschließ- lich Umwelt-Straftaten 2)	M W I	25 1 26	7 - 7	5 - 5	1 - 1	1 - 1	- - -	8 - 8	1 - 1	9 - 9	2 - 2	7 - 7	- - -
8	Straftaten im Straßenverkehr 2)	M W I	59 3 62	13 1 14	8 1 9	4 - 4	1 - 1	- - -	14 - 14	2 - 2	16 - 16	2 - 2	14 - 14	- - -
9	Straftaten nach anderen Bundes- und Landesgesetzen (außer StGB und StVG)	M W I	363 31 394	102 13 115	65 11 76	23 1 24	14 1 15	- - -	141 11 152	14 1 15	155 12 167	29 1 30	125 11 136	1 - 1
0	Straftaten insgesamt	M W I	1 890 170 2 060	418 59 477	260 32 292	93 16 109	65 11 76	2 1 3	491 52 543	57 8 65	550 61 611	67 5 72	482 56 538	1 - 1

1) Ohne ohne Bewährungsaufsichten, die "aus anderen Gründen beendet" wurden.

2) Paragraphen der Hauptdeliktsguppen ... gehören

1 StGB §§ 80 bis 168 und 331 bis 357, außer § 142

3 StGB §§ 169-173, 185-241 a, außer §§ 222, 229 i.V.m. Verkehrsunfall

7 StGB §§ 306 bis 330 a, außer § 315 b, 315 c, 316 und 316 a, 323 a i.V.m. Verkehrsunfall

8 StGB §§ 142, 315 b, 315 c, 316, 222, 229, 323 a i.V.m. Verkehrsunfall, StVG §§ 21, 22, 22 a, 22 b

Bewährung bei Jugendstrafe nach § 21 JGG in Bayern im Jahr 2009
und schwersten Straftaten

beendet durch														STV-Nr.
Aufhebung der Unterstellung (§ 24 Abs. 2 JGG)							Einbe- ziehung in ein neues Urteil	Widerruf						
nach einer Unterstellungszeit von ... Jahren			zu- sammen	davon Bewährungszeit noch ... Jahren				innerhalb von ... Monaten				zu- sammen	dar. nur oder auch wegen neuer Straftat	
bis unter 1	1 bis ein- schließ- lich 2	mehr als 2		bis unter 1	1 bis ein- schließ- lich 2	mehr als 2		weniger als 6	6 bis unter 12	12 bis unter 24	24 oder mehr			
13	14	15		16	17	18		19	20	21	22			
-	2	-	2	-	2	-	14	-	5	-	-	5	1	1
-	-	-	-	-	-	-	2	-	-	-	1	1	1	
-	2	-	2	-	2	-	16	-	5	-	1	6	2	
-	2	-	2	1	1	-	16	-	2	5	1	8	3	2
-	-	-	-	-	-	-	-	-	-	-	-	-	-	
-	2	-	2	1	1	-	16	-	2	5	1	8	3	
1	12	3	16	7	9	-	198	15	33	38	25	111	52	3
-	2	-	2	1	1	-	4	1	2	-	1	4	1	
1	14	3	18	8	10	-	202	16	35	38	26	115	53	
-	8	1	9	3	6	-	136	13	33	32	11	89	40	4
-	-	-	-	-	-	-	9	1	1	1	1	4	1	
-	8	1	9	3	6	-	145	14	34	33	12	93	41	
-	3	1	4	2	2	-	47	3	7	9	8	27	15	5
-	-	-	-	-	-	-	-	-	1	-	-	1	-	
-	3	1	4	2	2	-	47	3	8	9	8	28	15	
-	6	-	6	4	2	-	42	6	14	14	11	45	25	6
-	-	-	-	-	-	-	9	-	2	-	3	5	3	
-	6	-	6	4	2	-	51	6	16	14	14	50	28	
-	-	-	-	-	-	-	4	2	-	2	1	5	4	7
-	-	-	-	-	-	-	1	-	-	-	-	-	-	
-	-	-	-	-	-	-	5	2	-	2	1	5	4	
-	-	-	-	-	-	-	20	1	2	5	2	10	7	8
-	1	-	1	1	-	-	-	-	-	-	1	1	1	
-	1	-	1	1	-	-	20	1	2	5	3	11	8	
2	10	-	12	3	8	1	40	3	18	19	14	54	20	9
-	1	-	1	-	1	-	4	-	-	-	1	1	-	
2	11	-	13	3	9	1	44	3	18	19	15	55	20	
3	43	5	51	20	30	1	517	43	114	124	73	354	167	0
-	4	-	4	2	2	-	29	2	6	1	8	17	7	
3	47	5	55	22	32	1	546	45	120	125	81	371	174	

Straftaten Hauptdeliktsgruppe STV-Nr.			Been- dete Bewäh- rungs- auf- sichten 1) ins- gesamt	davon wurden										
				Erlaß der Jugendstrafe				Ablauf der Unterstellungszeit (§ 24 Abs. 1 JGG)						
				ins- gesamt	davon nach einer Bewährungszeit von ... Jahren			nach einer Unterstellungszeit von ... Jahren			zu- sammen	davon Bewährungszeit noch ... Jahren		
					bis ein- schließ- lich 2	mehr als 2 bis ein- schließ- lich 3	mehr als 3	bis unter 1	1 bis ein- schließ- lich 2	mehr als 2		bis unter 1	1 bis ein- schließ- lich 2	mehr als 2
			1	2	3	4	5	6	7	8	9	10	11	12
1	Straftaten gegen den Staat, die öffentliche Ordnung und im Amt 2)	M W I	5 1 6	1 - 1	- - -	1 - 1	- - -	- - -	- - -	- - -	- - -	- - -	- - -	- - -
2	StGB §§ 174 bis 184 e Straftaten gegen die sexuelle Selbstbestimmung	M W I	3 - 3	- - -	- - -	- - -	- - -	- - 2	2 - -	- - -	2 - 2	- - -	2 - 2	- - -
3	Andere Straftaten gegen die Person, außer im Straßen- verkehr 2)	M W I	35 2 37	6 1 7	2 - 2	1 1 2	3 - 3	- - -	15 1 16	2 - 2	17 1 18	- - -	17 1 18	- - -
4	StGB §§ 242 bis 248 c Diebstahl und Unterschlagung	M W I	24 2 26	7 - 7	5 - 5	2 - 2	- - -	- - -	6 1 7	- - -	6 1 7	- - -	6 1 7	- - -
5	StGB §§ 249 bis 255, 316 a Raub und Erpressung, räube- rischer Angriff auf Kraftfahrer	M W I	3 1 4	1 1 2	- 1 1	1 - 1	- - -	- - -	2 - 2	- - -	2 - 2	- - -	2 - 2	- - -
6	StGB §§ 257 bis 305 a Andere Vermögens- und Eigentums- delikte, Urkundendelikte	M W I	6 2 8	2 2 4	2 1 3	- - -	- 1 1	- - -	3 - 3	- - -	3 - 3	- - -	3 - 3	- - -
7	Gemeingefährliche einschließ- lich Umwelt-Straftaten 2)	M W I	1 1 2	1 1 2	1 1 2	- - -	- - -	- - -	- - -	- - -	- - -	- - -	- - -	- - -
8	Straftaten im Straßenverkehr 2)	M W I	2 - 2	- - -	- - -	- - -	- - -	- - -	1 - 1	1 - 1	2 - 2	1 - 1	1 - 1	- - -
9	Straftaten nach anderen Bundes- und Landesgesetzen (außer StGB und StVG)	M W I	15 2 17	4 1 5	3 1 4	1 - 1	- - -	- - -	5 1 6	1 - 1	6 1 7	1 - 1	5 1 6	- - -
0	Straftaten insgesamt	M W I	94 11 105	22 6 28	13 4 17	6 1 7	3 1 4	- - -	34 3 37	4 - 4	38 3 41	2 - 2	36 3 39	- - -

1) Ohne ohne Bewährungsaufsichten, die "aus anderen Gründen beendet" wurden.

2) Paragraphen der Hauptdeliktsgruppen ... gehören

1 StGB §§ 80 bis 168 und 331 bis 357, außer § 142

3 StGB §§ 169-173, 185-241 a, außer §§ 222, 229 i.V.m. Verkehrsunfall

7 StGB §§ 306 bis 330 a, außer § 315 b, 315 c, 316 und 316 a, 323 a i.V.m. Verkehrsunfall

8 StGB §§ 142, 315 b, 315 c, 316, 222, 229, 323 a i.V.m. Verkehrsunfall, StVG §§ 21, 22, 22 a, 22 b

Bewährung bei Jugendstrafe nach § 30 JGG in Bayern im Jahr 2009
und schwersten Straftaten

beendet durch														STV-Nr.
Aufhebung der Unterstellung (§ 24 Abs. 2 JGG)							Einbe- ziehung in ein neues Urteil	Widerruf						
nach einer Unterstellungszeit von ... Jahren			zu- sammen	davon Bewährungszeit noch ... Jahren				innerhalb von ... Monaten				zu- sammen	dar. nur oder auch wegen neuer Straftat	
bis unter 1	1 bis ein- schließ- lich 2	mehr als 2		bis unter 1	1 bis ein- schließ- lich 2	mehr als 2		weniger als 6	6 bis unter 12	12 bis unter 24	24 oder mehr			
13	14	15		16	17	18		19	20	21	22			
-	-	-	-	-	-	-	1	1	1	1	-	3	1	1
-	-	-	-	-	-	-	-	-	-	1	-	1	-	
-	-	-	-	-	-	-	1	1	1	2	-	4	1	
-	-	-	-	-	-	-	1	-	-	-	-	-	-	2
-	-	-	-	-	-	-	-	-	-	-	-	-	-	
-	-	-	-	-	-	-	1	-	-	-	-	-	-	
-	-	-	-	-	-	-	8	-	2	1	1	4	2	3
-	-	-	-	-	-	-	-	-	-	-	-	-	-	
-	-	-	-	-	-	-	8	-	2	1	1	4	2	
-	-	-	-	-	-	-	5	-	4	1	1	6	-	4
-	-	-	-	-	-	-	1	-	-	-	-	-	-	
-	-	-	-	-	-	-	6	-	4	1	1	6	-	
-	-	-	-	-	-	-	-	-	-	-	-	-	-	5
-	-	-	-	-	-	-	-	-	-	-	-	-	-	
-	-	-	-	-	-	-	-	-	-	-	-	-	-	
-	-	-	-	-	-	-	1	-	-	-	-	-	-	6
-	-	-	-	-	-	-	-	-	-	-	-	-	-	
-	-	-	-	-	-	-	1	-	-	-	-	-	-	
-	-	-	-	-	-	-	-	-	-	-	-	-	-	7
-	-	-	-	-	-	-	-	-	-	-	-	-	-	
-	-	-	-	-	-	-	-	-	-	-	-	-	-	
-	-	-	-	-	-	-	-	-	-	-	-	-	-	8
-	-	-	-	-	-	-	-	-	-	-	-	-	-	
-	-	-	-	-	-	-	-	-	-	-	-	-	-	
-	1	-	1	-	1	-	1	-	-	1	2	3	2	9
-	-	-	-	-	-	-	-	-	-	-	-	-	-	
-	1	-	1	-	1	-	1	-	-	1	2	3	2	
-	1	-	1	-	1	-	17	1	7	4	4	16	5	0
-	-	-	-	-	-	-	1	-	-	1	-	1	-	
-	1	-	1	-	1	-	18	1	7	5	4	17	5	

RB 45 Beendete Bewährungsaufsichten aufgrund Aussetzung
nach Beendigungsgründen

Straftaten Hauptdeliktsguppe			Been- dete Bewäh- rungs- auf- sichten 1) ins- gesamt	davon wurden										
				Erlaß der Jugendstrafe				Ablauf der Unterstellungszeit (§ 24 Abs. 1 JGG)						
				ins- gesamt	davon nach einer Bewährungszeit von ... Jahren			nach einer Unterstellungszeit von ... Jahren			zu- sammen	davon Bewährungszeit noch ... Jahren		
					bis ein- schließ- lich 2	mehr als 2 bis ein- schließ- lich 3	mehr als 3	bis unter 1	1 bis ein- schließ- lich 2	mehr als 2		bis unter 1	1 bis ein- schließ- lich 2	mehr als 2
STV-Nr.			1	2	3	4	5	6	7	8	9	10	11	12
1	Straftaten gegen den Staat, die öffentliche Ordnung und im Amt 2)	M	24	2	1	1	-	-	11	1	12	1	11	-
		W	-	-	-	-	-	-	-	-	-	-	-	-
		I	24	2	1	1	-	-	11	1	12	1	11	-
2	StGB §§ 174 bis 184 e Straftaten gegen die sexuelle Selbstbestimmung	M	14	5	2	2	1	-	3	1	4	-	4	-
		W	-	-	-	-	-	-	-	-	-	-	-	-
		I	14	5	2	2	1	-	3	1	4	-	4	-
3	Andere Straftaten gegen die Person, außer im Straßen- verkehr 2)	M	189	24	10	5	9	-	64	9	73	7	64	2
		W	10	6	2	3	1	-	2	-	2	-	2	-
		I	199	30	12	8	10	-	66	9	75	7	66	2
4	StGB §§ 242 bis 248 c Diebstahl und Unterschlagung	M	165	18	10	6	2	-	37	-	37	1	36	-
		W	10	1	1	-	-	-	2	1	3	-	3	-
		I	175	19	11	6	2	-	39	1	40	1	39	-
5	StGB §§ 249 bis 255, 316 a Raub und Erpressung, räube- rischer Angriff auf Kraftfahrer	M	107	8	1	5	2	-	40	5	45	3	41	1
		W	7	3	-	2	1	-	1	-	1	-	1	-
		I	114	11	1	7	3	-	41	5	46	3	42	1
6	StGB §§ 257 bis 305 a Andere Vermögens- und Eigentums- delikte, Urkundendelikte	M	54	12	1	7	4	-	13	-	13	-	13	-
		W	9	1	-	1	-	-	3	-	3	-	3	-
		I	63	13	1	8	4	-	16	-	16	-	16	-
7	Gemeingefährliche einschließ- lich Umwelt-Straftaten 2)	M	10	1	-	-	1	-	2	-	2	-	2	-
		W	-	-	-	-	-	-	-	-	-	-	-	-
		I	10	1	-	-	1	-	2	-	2	-	2	-
8	Straftaten im Straßenverkehr 2)	M	25	4	2	1	1	-	9	2	11	1	10	-
		W	-	-	-	-	-	-	-	-	-	-	-	-
		I	25	4	2	1	1	-	9	2	11	1	10	-
9	Straftaten nach anderen Bundes- und Landesgesetzen (außer StGB und StVG)	M	83	20	7	7	6	-	31	4	35	1	34	-
		W	2	1	-	1	-	-	1	-	1	-	1	-
		I	85	21	7	8	6	-	32	4	36	1	35	-
0	Straftaten insgesamt	M	671	94	34	34	26	-	210	22	232	14	215	3
		W	38	12	3	7	2	-	9	1	10	-	10	-
		I	709	106	37	41	28	-	219	23	242	14	225	3

1) Ohne ohne Bewährungsaufsichten, die "aus anderen Gründen beendet" wurden.

2) Paragraphen der Hauptdeliktsguppen ... gehören

1 StGB §§ 80 bis 168 und 331 bis 357, außer § 142

3 StGB §§ 169-173, 185-241 a, außer §§ 222, 229 i.V.m. Verkehrsunfall

7 StGB §§ 306 bis 330 a, außer § 315 b, 315 c, 316 und 316 a, 323 a i.V.m. Verkehrsunfall

8 StGB §§ 142, 315 b, 315 c, 316, 222, 229, 323 a i.V.m. Verkehrsunfall, StVG §§ 21, 22, 22 a, 22 b

des Restes einer Jugendstrafe nach § 88 JGG in Bayern im Jahr 2009
und schwersten Straftaten

beendet durch														STV-Nr.
Aufhebung der Unterstellung (§ 24 Abs. 2 JGG)							Einbeziehung in ein neues Urteil	Widerruf						
nach einer Unterstellungszeit von ... Jahren			zu- sammen	davon Bewährungszeit noch ... Jahren				innerhalb von ... Monaten				zu- sammen	dar. nur oder auch wegen neuer Straftat	
bis unter 1	1 bis ein- schließ- lich 2	mehr als 2		bis unter 1	1 bis ein- schließ- lich 2	mehr als 2		weniger als 6	6 bis unter 12	12 bis unter 24	24 oder mehr			
13	14	15		16	17	18		19	20	21	22			
-	-	1	1	1	-	-	3	1	2	1	2	6	2	1
-	-	-	-	-	-	-	-	-	-	-	-	-	-	
-	-	1	1	1	-	-	3	1	2	1	2	6	2	
-	-	-	-	-	-	-	1	-	3	1	-	4	3	2
-	-	-	-	-	-	-	-	-	-	-	-	-	-	
-	-	-	-	-	-	-	1	-	3	1	-	4	3	
1	5	-	6	-	5	1	27	6	18	27	8	59	33	3
-	-	-	-	-	-	-	1	-	-	1	-	1	-	
1	5	-	6	-	5	1	28	6	18	28	8	60	33	
-	-	-	-	-	-	-	45	11	14	29	11	65	40	4
-	-	-	-	-	-	-	2	-	1	1	2	4	2	
-	-	-	-	-	-	-	47	11	15	30	13	69	42	
1	2	-	3	2	1	-	19	3	12	12	5	32	17	5
-	-	-	-	-	-	-	1	-	-	-	2	2	1	
1	2	-	3	2	1	-	20	3	12	12	7	34	18	
-	-	-	-	-	-	-	4	2	5	12	6	25	15	6
-	-	-	-	-	-	-	1	-	-	1	3	4	1	
-	-	-	-	-	-	-	5	2	5	13	9	29	16	
-	-	-	-	-	-	-	4	-	1	-	2	3	2	7
-	-	-	-	-	-	-	-	-	-	-	-	-	-	
-	-	-	-	-	-	-	4	-	1	-	2	3	2	
-	-	-	-	-	-	-	1	1	2	1	5	9	5	8
-	-	-	-	-	-	-	-	-	-	-	-	-	-	
-	-	-	-	-	-	-	1	1	2	1	5	9	5	
-	2	-	2	-	2	-	3	2	5	11	5	23	12	9
-	-	-	-	-	-	-	-	-	-	-	-	-	-	
-	2	-	2	-	2	-	3	2	5	11	5	23	12	
2	9	1	12	3	8	1	107	26	62	94	44	226	129	0
-	-	-	-	-	-	-	5	-	1	3	7	11	4	
2	9	1	12	3	8	1	112	26	63	97	51	237	133	

Straftaten Hauptdeliktsgruppe			Been- dete Bewäh- rungs- auf- sichten 1) ins- gesamt	davon wurden										
				Erlaß der Jugendstrafe				Ablauf der Unterstellungszeit (§ 24 Abs. 1 JGG)						
				ins- gesamt	davon nach einer Bewährungszeit von ... Jahren			nach einer Unterstellungszeit von ... Jahren			zu- sammen	davon Bewährungszeit noch ... Jahren		
					bis ein- schließ- lich 2	mehr als 2 bis ein- schließ- lich 3	mehr als 3	bis unter 1	1 bis ein- schließ- lich 2	mehr als 2		bis unter 1	1 bis ein- schließ- lich 2	mehr als 2
STV-Nr.			1	2	3	4	5	6	7	8	9	10	11	12
1	Straftaten gegen den Staat, die öffentliche Ordnung und im Amt 2)	M	-	-	-	-	-	-	-	-	-	-	-	-
		W	-	-	-	-	-	-	-	-	-	-	-	-
		I	-	-	-	-	-	-	-	-	-	-	-	-
2	StGB §§ 174 bis 184 e Straftaten gegen die sexuelle Selbstbestimmung	M	-	-	-	-	-	-	-	-	-	-	-	-
		W	-	-	-	-	-	-	-	-	-	-	-	-
		I	-	-	-	-	-	-	-	-	-	-	-	-
3	Andere Straftaten gegen die Person, außer im Straßen- verkehr 2)	M	-	-	-	-	-	-	-	-	-	-	-	-
		W	-	-	-	-	-	-	-	-	-	-	-	-
		I	-	-	-	-	-	-	-	-	-	-	-	-
4	StGB §§ 242 bis 248 c Diebstahl und Unterschlagung	M	-	-	-	-	-	-	-	-	-	-	-	-
		W	-	-	-	-	-	-	-	-	-	-	-	-
		I	-	-	-	-	-	-	-	-	-	-	-	-
5	StGB §§ 249 bis 255, 316 a Raub und Erpressung, räube- rischer Angriff auf Kraftfahrer	M	-	-	-	-	-	-	-	-	-	-	-	-
		W	-	-	-	-	-	-	-	-	-	-	-	-
		I	-	-	-	-	-	-	-	-	-	-	-	-
6	StGB §§ 257 bis 305 a Andere Vermögens- und Eigentums- delikte, Urkundendelikte	M	-	-	-	-	-	-	-	-	-	-	-	-
		W	1	-	-	-	-	-	-	-	-	-	-	-
		I	1	-	-	-	-	-	-	-	-	-	-	-
7	Gemeingefährliche einschließ- lich Umwelt-Straftaten 2)	M	-	-	-	-	-	-	-	-	-	-	-	-
		W	-	-	-	-	-	-	-	-	-	-	-	-
		I	-	-	-	-	-	-	-	-	-	-	-	-
8	Straftaten im Straßenverkehr 2)	M	-	-	-	-	-	-	-	-	-	-	-	-
		W	-	-	-	-	-	-	-	-	-	-	-	-
		I	-	-	-	-	-	-	-	-	-	-	-	-
9	Straftaten nach anderen Bundes- und Landesgesetzen (außer StGB und StVG)	M	-	-	-	-	-	-	-	-	-	-	-	-
		W	1	-	-	-	-	-	-	-	-	-	-	-
		I	1	-	-	-	-	-	-	-	-	-	-	-
0	Straftaten insgesamt	M	-	-	-	-	-	-	-	-	-	-	-	-
		W	2	-	-	-	-	-	-	-	-	-	-	-
		I	2	-	-	-	-	-	-	-	-	-	-	-

1) Ohne ohne Bewährungsaufsichten, die "aus anderen Gründen beendet" wurden.

2) Paragraphen der Hauptdeliktsgruppen ... gehören

1 StGB §§ 80 bis 168 und 331 bis 357, außer § 142

3 StGB §§ 169-173, 185-241 a, außer §§ 222, 229 i.V.m. Verkehrsunfall

7 StGB §§ 306 bis 330 a, außer § 315 b, 315 c, 316 und 316 a, 323 a i.V.m. Verkehrsunfall

8 StGB §§ 142, 315 b, 315 c, 316, 222, 229, 323 a i.V.m. Verkehrsunfall, StVG §§ 21, 22, 22 a, 22 b

erneuter Anordnung nach § 24 Abs. 2 JGG in Bayern im Jahr 2009
und schwersten Straftaten

beendet durch														STV-Nr.
Aufhebung der Unterstellung (§ 24 Abs. 2 JGG)							Einbeziehung in ein neues Urteil	Widerruf						
nach einer Unterstellungszeit von ... Jahren			zu- sammen	davon Bewährungszeit noch ... Jahren				innerhalb von ... Monaten				zu- sammen	dar. nur oder auch wegen neuer Straftat	
bis unter 1	1 bis ein- schließ- lich 2	mehr als 2		bis unter 1	1 bis ein- schließ- lich 2	mehr als 2		weniger als 6	6 bis unter 12	12 bis unter 24	24 oder mehr			
13	14	15		16	17	18		19	20	21	22			
-	-	-	-	-	-	-	-	-	-	-	-	-	-	1
-	-	-	-	-	-	-	-	-	-	-	-	-	-	-
-	-	-	-	-	-	-	-	-	-	-	-	-	-	-
-	-	-	-	-	-	-	-	-	-	-	-	-	-	2
-	-	-	-	-	-	-	-	-	-	-	-	-	-	-
-	-	-	-	-	-	-	-	-	-	-	-	-	-	-
-	-	-	-	-	-	-	-	-	-	-	-	-	-	3
-	-	-	-	-	-	-	-	-	-	-	-	-	-	-
-	-	-	-	-	-	-	-	-	-	-	-	-	-	-
-	-	-	-	-	-	-	-	-	-	-	-	-	-	4
-	-	-	-	-	-	-	-	-	-	-	-	-	-	-
-	-	-	-	-	-	-	-	-	-	-	-	-	-	-
-	-	-	-	-	-	-	-	-	-	-	-	-	-	5
-	-	-	-	-	-	-	-	-	-	-	-	-	-	-
-	-	-	-	-	-	-	-	-	-	-	-	-	-	-
-	-	-	-	-	-	-	-	-	-	-	-	-	-	6
-	-	-	-	-	-	-	-	-	-	1	-	1	1	-
-	-	-	-	-	-	-	-	-	-	1	-	1	1	-
-	-	-	-	-	-	-	-	-	-	-	-	-	-	7
-	-	-	-	-	-	-	-	-	-	-	-	-	-	-
-	-	-	-	-	-	-	-	-	-	-	-	-	-	-
-	-	-	-	-	-	-	-	-	-	-	-	-	-	8
-	-	-	-	-	-	-	-	-	-	-	-	-	-	-
-	-	-	-	-	-	-	-	-	-	-	-	-	-	-
-	-	-	-	-	-	-	-	-	-	-	-	-	-	9
-	-	-	-	-	-	-	-	-	1	-	-	1	1	-
-	-	-	-	-	-	-	-	-	1	-	-	1	1	-
-	-	-	-	-	-	-	-	-	-	-	-	-	-	0
-	-	-	-	-	-	-	-	-	1	1	-	2	2	-
-	-	-	-	-	-	-	-	-	1	1	-	2	2	-

RB 47 Beendete Bewährungsaufsichten nach Jugendstrafrecht aufgrund
nach Beendigungsgründen

Straftaten Hauptdeliktsguppe			Been- dete Bewäh- rungs- auf- sichten 1) ins- gesamt	davon wurden										
				Erlaß der Jugendstrafe				Ablauf der Unterstellungszeit (§ 24 Abs. 1 JGG)						
				ins- gesamt	davon nach einer Bewährungszeit von ... Jahren			nach einer Unterstellungszeit von ... Jahren			zu- sammen	davon Bewährungszeit noch ... Jahren		
					bis ein- schließ- lich 2	mehr als 2 bis ein- schließ- lich 3	mehr als 3	bis unter 1	1 bis ein- schließ- lich 2	mehr als 2		bis unter 1	1 bis ein- schließ- lich 2	mehr als 2
STV-Nr.			1	2	3	4	5	6	7	8	9	10	11	12
1	Straftaten gegen den Staat, die öffentliche Ordnung und im Amt 2)	M W I	- - -	- - -	- - -	- - -	- - -	- - -	- - -	- - -	- - -	- - -	- - -	- - -
2	StGB §§ 174 bis 184 e Straftaten gegen die sexuelle Selbstbestimmung	M W I	- - -	- - -	- - -	- - -	- - -	- - -	- - -	- - -	- - -	- - -	- - -	- - -
3	Andere Straftaten gegen die Person, außer im Straßen- verkehr 2)	M W I	6 2 8	1 1 2	1 - 1	- - -	- 1 1	- 1 5	4 - -	- - -	4 1 5	- - -	4 1 5	- - -
4	StGB §§ 242 bis 248 c Diebstahl und Unterschlagung	M W I	16 2 18	5 - 5	3 - 3	1 - 1	1 - 1	- - -	4 - 4	- - -	4 - 4	- - -	4 - 4	- - -
5	StGB §§ 249 bis 255, 316 a Raub und Erpressung, räube- rischer Angriff auf Kraftfahrer	M W I	6 - 6	2 - 2	2 - 2	- - -	- - -	2 - 2	1 - 1	3 - 3	1 - 1	2 - 2	- - -	- - -
6	StGB §§ 257 bis 305 a Andere Vermögens- und Eigentums- delikte, Urkundendelikte	M W I	6 2 8	4 1 5	2 - 2	1 - 1	1 1 2	- - -	- 1 1	- - -	- 1 1	- - -	- 1 1	- - -
7	Gemeingefährliche einschließ- lich Umwelt-Straftaten 2)	M W I	- - -	- - -	- - -	- - -	- - -	- - -	- - -	- - -	- - -	- - -	- - -	- - -
8	Straftaten im Straßenverkehr 2)	M W I	1 - 1	- - -	- - -	- - -	- - -	- - -	- - -	- - -	- - -	- - -	- - -	- - -
9	Straftaten nach anderen Bundes- und Landesgesetzen (außer StGB und StVG)	M W I	43 6 49	15 2 17	4 1 5	2 - 2	9 1 10	- - -	13 1 14	1 1 2	14 2 16	3 - 3	11 2 13	- - -
0	Straftaten insgesamt	M W I	78 12 90	27 4 31	12 1 13	4 - 4	11 3 14	- - -	23 3 26	2 1 3	25 4 29	4 - 4	21 4 25	- - -

1) Ohne ohne Bewährungsaufsichten, die "aus anderen Gründen beendet" wurden.

2) Paragraphen der Hauptdeliktsguppen ... gehören

1 StGB §§ 80 bis 168 und 331 bis 357, außer § 142

3 StGB §§ 169-173, 185-241 a, außer §§ 222, 229 i.V.m. Verkehrsunfall

7 StGB §§ 306 bis 330 a, außer § 315 b, 315 c, 316 und 316 a, 323 a i.V.m. Verkehrsunfall

8 StGB §§ 142, 315 b, 315 c, 316, 222, 229, 323 a i.V.m. Verkehrsunfall, StVG §§ 21, 22, 22 a, 22 b

Straf-(Rest-) Aussetzung nach §§ 35, 36 BtMG in Bayern im Jahr 2009
und schwersten Straftaten

beendet durch														STV-Nr.
Aufhebung der Unterstellung (§ 24 Abs. 2 JGG)							Einbeziehung in ein neues Urteil	Widerruf						
nach einer Unterstellungszeit von ... Jahren			zu- sammen	davon Bewährungszeit noch ... Jahren				innerhalb von ... Monaten				zu- sammen	dar. nur oder auch wegen neuer Straftat	
bis unter 1	1 bis ein- schließ- lich 2	mehr als 2		bis unter 1	1 bis ein- schließ- lich 2	mehr als 2		weniger als 6	6 bis unter 12	12 bis unter 24	24 oder mehr			
13	14	15		16	17	18		19	20	21	22			
-	-	-	-	-	-	-	-	-	-	-	-	-	-	1
-	-	-	-	-	-	-	-	-	-	-	-	-	-	-
-	-	-	-	-	-	-	-	-	-	-	-	-	-	-
-	-	-	-	-	-	-	-	-	-	-	-	-	-	2
-	-	-	-	-	-	-	-	-	-	-	-	-	-	-
-	-	-	-	-	-	-	-	-	-	-	-	-	-	-
-	-	-	-	-	-	-	-	-	-	1	-	-	1	3
-	-	-	-	-	-	-	-	-	-	-	-	-	-	-
-	-	-	-	-	-	-	-	-	-	1	-	-	1	-
-	-	-	-	-	-	-	-	-	1	1	3	2	7	5
-	-	-	-	-	-	-	-	-	-	-	2	2	2	4
-	-	-	-	-	-	-	-	-	1	1	3	4	9	7
-	-	-	-	-	-	-	-	1	-	-	-	-	-	5
-	-	-	-	-	-	-	-	-	-	-	-	-	-	-
-	-	-	-	-	-	-	-	1	-	-	-	-	-	-
-	-	-	-	-	-	-	-	-	1	-	-	1	2	1
-	-	-	-	-	-	-	-	-	-	-	-	-	-	6
-	-	-	-	-	-	-	-	-	-	-	-	-	-	-
-	-	-	-	-	-	-	-	-	1	-	-	1	2	1
-	-	-	-	-	-	-	-	-	-	-	-	-	-	7
-	-	-	-	-	-	-	-	-	-	-	-	-	-	-
-	-	-	-	-	-	-	-	-	-	-	-	-	-	-
-	-	-	-	-	-	-	-	-	-	-	1	-	1	8
-	-	-	-	-	-	-	-	-	-	-	-	-	-	-
-	-	-	-	-	-	-	-	-	-	-	1	-	1	-
-	1	1	2	1	1	-	-	1	4	4	3	12	4	9
-	-	-	-	-	-	-	-	-	-	1	1	2	1	-
-	1	1	2	1	1	-	-	1	4	5	4	14	5	-
-	1	1	2	1	1	-	1	3	6	8	6	23	11	0
-	-	-	-	-	-	-	-	-	-	1	3	4	3	-
-	1	1	2	1	1	-	1	3	6	9	9	27	14	-

Anhang

VERÖFFENTLICHUNGEN ZUR BEWÄHRUNGSHILFESTATISTIK

VERÖFFENTLICHUNGEN DES BAYERISCHEN LANDESAMTS FÜR STATISTIK UND DATENVERARBEITUNG SEIT 1978

– Stand: November 2010 –

Statistische Berichte des Bayerischen Landesamts für Statistik und Datenverarbeitung *B VI 7 - j / .. Bewährungshilfestatistik in Bayern ab 2007 bis ...

Die "Statistische Berichte" werden nur noch in unserem Online Shop veröffentlicht, eine Gedruckte Ausgabe ist nicht geplant.

Zu Beziehen unter

<https://www.statistik.bayern.de/veroeffentlichungen/webshop/ssearch.php?kategorie=3200&prefix=B6700>

Statistisches Jahrbuch ... für Bayern, herausgegeben vom Bayerischen Landesamt für Statistik und Datenverarbeitung

1978, S. 90 – 94	1996, S. 111 – 132	2003, S. 111 – 132
1981, S. 92 – 96	1997, S. 111 – 132	2004, S. 111 – 132
1984, S. 94 – 98	1998, S. 111 – 132	2005, S. 111 – 131
1987, S. 96 – 100	1999, S. 111 – 132	2006, S. 111 – 133
1990, S. 98 – 102	2000, S. 111 – 132	2007, S. 111 – 133
1993, S. 87 – 105	2001, S. 111 – 132	2008, S. 111 – 133
1995, S. 111 – 132	2002, S. 111 – 132	2009, S. 115 – 137

VERÖFFENTLICHUNGEN DES STATISTISCHEN BUNDESAMTES

– Stand: Okt. 2010: Die genannten Veröffentlichungen des Statistischen Bundesamtes erscheinen jährlich. –

Statistisches Jahrbuch 2008, S. 278 mit Ergebnissen bis 2006, Erschienen im September 2008

Statistisches Jahrbuch 2009, S. 278 mit Ergebnissen bis 2006, Erschienen im September 2009

Statistisches Jahrbuch 2010, S. 283 mit Ergebnissen bis 2006, Erschienen im September 2010

Fachserie 10 "Rechtspflege"

- Reihe 1 "Ausgewählte Zahlen für die Rechtspflege" (Heft 2006 mit Ergebnisse bis 2005) vom Juli 2007
- Reihe 1 "Ausgewählte Zahlen für die Rechtspflege" (Heft 2007 mit Ergebnisse bis 2006) vom April 2008
- Reihe 1 "Ausgewählte Zahlen für die Rechtspflege" (Heft 2008 mit Ergebnisse bis 2006) vom August 2009
- Reihe 1 "Ausgewählte Zahlen für die Rechtspflege" (Heft 2009 mit Ergebnisse bis 2007) vom Dez. 2009
- Reihe 5 "Bewährungshilfe" (Heft 2004 mit Ergebnisse bis 2004) veröffentlicht im Dezember 2006
- Reihe 5 "Bewährungshilfe" (Heft 2005 mit Ergebnisse bis 2005) veröffentlicht im April 2007
- Reihe 5 "Bewährungshilfe" (Heft 2006 mit Ergebnisse bis 2006) veröffentlicht im November 2007
- Reihe 5 "Bewährungshilfe" (Heft 2007 mit Ergebnisse bis 2007) veröffentlicht im August 2010

Die Fachserie 10 in gedruckter Form wurden eingestellt. Seit 1.1.2002 veröffentlicht das Statistische Bundesamt die Zahlen in seinem Statistik-Shop und unter

<https://www-ec.destatis.de/csp/shop/sfg/n0000.csp?treeid=24000> .

BwH 13b

